

**e20**  
eventi s.r.l.

# LA SISTEMATICA HYFLEX™



**27 MAGGIO 2023**

**STUDIO DENTISTICO DE CHIESA**

**VIA DELLA RESISTENZA 22, SALUZZO**

**10 CREDITI ECM**

**20 partecipanti**

 **FEDERCONGRESSI  
& EVENTI**

Scarica la nostra app





Dr. Andrea Balocco



Dr. Marco Bucci



Dr. Gianluca Fumei



Dr. Fabio Piccotti



Dr. Giacomo Suardi

# ShapeIT<sup>®</sup>

**SHAPE IT** è un team di *cinque colleghi* con la passione per la didattica e l'endodonzia; insieme, hanno deciso di *condividere le proprie esperienze* e le proprie idee in tema endodontico per offrire un corso avanzato che metta al centro *l'approccio clinico e decisionale* e non la semplice sequenza di strumenti.

# IL GRUPPO SHAPE IT PRESENTA **LA SISTEMATICA HYFLEX™**

Una giornata in cui immergersi nel mondo della moderna endodonzia, capire le potenzialità di una lega trattata termicamente e saggiare con mano la semplicità della sistemática Hyflex™.

Un corso in cui verranno evidenziati come una moderna strumentazione può rendere il trattamento endodontico semplice e sicuro.



## Programma

### Mattino

**TEORIA**  
9.30 - 12.00

- Cosa è cambiato nella moderna Endodonzia
- L'Accesso endodontico la chiave per il successo
- Il trattamento termico delle leghe
- La sistemática Hyflex™

### Brunch

**OFFERTO DALL'ORGANIZZAZIONE**

### Pomeriggio

**PRATICA**  
14.00 - 15.30

I partecipanti proveranno le sistematiche illustrate su denti estratti o modellini.

Il numero è limitato a  
**20 partecipanti** per permettere  
il corretto svolgimento della sessione pratica.

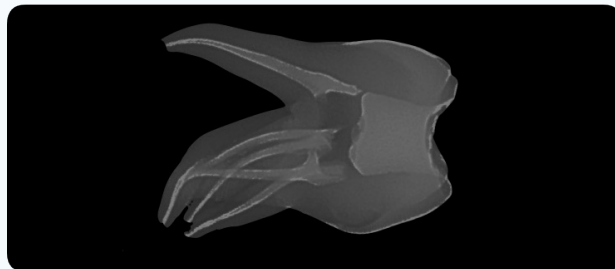
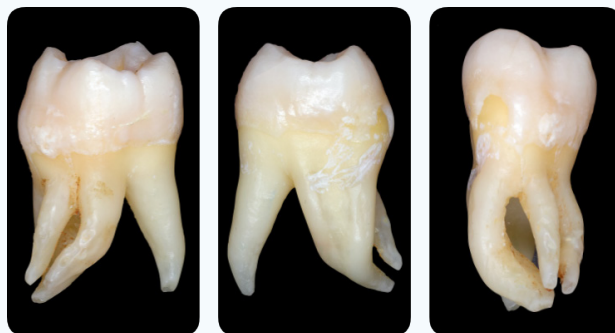

## Modalità iscrizione

Per partecipare al corso basterà iscriverti attraverso la pagina dedicata oppure contattare la nostra Segreteria Organizzativa.

**ISCRIZIONE  
IN PRESENZA**



oppure



**CHIAMACI**  
**+39 010 5960362**

Con il contributo incondizionato di

 **COLTENE**

## Segreteria Organizzativa

e20 S.r.l. (Provider ECM n. 410)  
Via A. Cecchi, 4/7 scala B  
16129 Genova

Tel: +39 010 5960362  
Fax: +39 010 5370882  
Email: corsi@e20srl.com  
C.F. e P.I.: 01236330997



## Quota

€ 200.00 + IVA

In caso di mancata partecipazione verrà effettuato un rimborso al netto dei diritti di Segreteria (50% della quota di iscrizione iva compresa) solo se la disdetta scritta sarà pervenuta alla Segreteria entro e non oltre una settimana dallo svolgimento dell'evento. Le iscrizioni saranno ritenute valide solo se accompagnate dalla quota di iscrizione o dalla ricevuta del bonifico.

## Sede del corso

**STUDIO DENTISTICO DE CHIESA**  
Via della Resistenza, 22  
12037 Saluzzo (CN)

## Modalità pagamento

- Bonifico bancario sul C/C e20 S.r.l.  
Banca Carige SpA Agenzia 7 - Genova  
IBAN: IT 78106 175 014 070 000 021 26680
- On-line tramite il sito [www.e20srl.com](http://www.e20srl.com)