



# Faccette in ceramica, estetica e funzione

## Prova pratica con structure kit e rebilda

**25 SETTEMBRE 2021**

HOTEL BIZANTINO \*\*\*\*, TARANTO

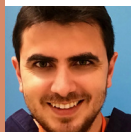

Relatore:  
Dott. **Gianfranco Roselli**

**CORSO PRATICO:**  
8 crediti ECM

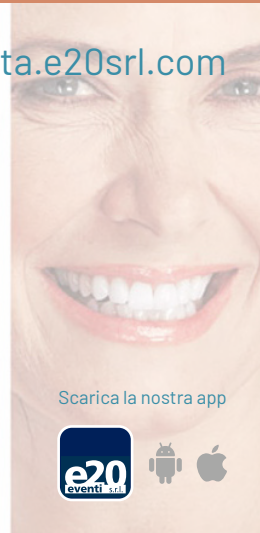

[roselli2021ta.e20srl.com](http://roselli2021ta.e20srl.com)



Scarica la nostra app





## Dott. Gianfranco Roselli

Maturità classica. Laurea in Odontoiatria e Protesi Dentaria con lode e plauso accademico.

Perfezionamento in Endodonzia presso l'Università degli Studi di Chieti, direttore Prof. Vito Antonio Malagnino. Perfezionamento in Evidence Based Dentistry- Patologia Orale, presso l'Università degli Studi di Bari, direttore Prof. Massimo Petruzzi.

Corso avanzato di Parodontologia resettiva presso la King's College di Londra. Specializzando in Ortognatodonzia. Consulente odontoiatra presso U.O.S-Centro di Odontoiatria Infantile dell' Ente Ecclesiastico Ospedale Regionale "F.MIULLI"- Acquaviva delle fonti (BA).

Ha frequentato numerosi corsi in Odontoiatria Conservativa ed Endodonzia, tra cui il corso del Dott. S. Bottacchiari e del Dott. M. Veneziani. Libero professionista in Bari, Oria (BR) e Adelfia, Barletta dove si occupa esclusivamente di Odontoiatria Conservativa ed Endodonzia.

---

## Abstract

L'odontoiatria adesiva ha incrementato notevolmente le possibilità restaurative del settore anteriore attraverso le faccette in ceramica e composito per ricostruire con successo le situazioni cliniche più compromesse e soddisfare le crescenti esigenze estetiche dei pazienti. Si associa al piano di trattamento estetico anteriore il restauro adesivo del dente trattato endodonticamente con tecnica diretta in resina composita che abbinato all'utilizzo di perni adesivi consente un pieno recupero estetico e funzionale, in pieno rispetto dei tessuti dentali, dei principi di odontoiatria minimamente invasiva e posticipando il restauro protesico.

Si illustreranno i principi, per il recupero conservativo degli elementi anteriori, a partire dalla formulazione del piano di trattamento e dalla previsualizzazione del risultato estetico, le possibilità di utilizzo dei materiali ceramici e compositi, dei perni adesivi, le sequenze delle più recenti tecniche con illustrazione minuziosa dei passaggi clinici delle preparazioni dentali, provvisorizzazione, cementazione e rifinitura del restauro parziali con faccette. Analogamente seguirà un ampio spazio dedicato alle indicazioni per il corretto utilizzo di perni adesivi, la creazione del post space, le diverse tecniche e i materiali per la cementazione adesiva dei perni radicolari in fi bra e la successiva ricostruzione.

# Programma

## • 09:00 - 11:00

- Concetti Fondamentali in Protesi Fissa
- Dalla diagnosi al piano di trattamento definitivo: il Razionale della sequenza terapeutica
- I margini ed il contorno protesico: tecniche di preparazione del moncone protesico - il Chamfer - Il chamfer bisellato - la Preparazione a finire - La scelta del tipo di preparazione e di materiale in funzione della situazione clinica

## • 11:00 - 11:30

Coffee break

## • 11:30 - 13:00

- Ampiezza Biologica e Ferula Protesica
- Restauro adesivo post-endodontico
- La faccetta in Ceramica: indicazioni e preparazione del dente.
- Dalla previsualizzazione estetica alla cementazione definitiva nei settori anteriori
- Il mock-up: funzione e tecniche di realizzazione
- Impronte di precisione: materiali e metodi
- Gestione dei Provvisori: primo e secondo provvisorio, ribasatura e rifinitura

## • 13:00 - 14:00

Pranzo

## • 14:00 - 15:30

- Un nuovo sistema: provvisori in composito.
- Aspetti funzionali della morfologia oclusale
- Concetti fondamentali di estetica: asimmetrie - discromie - proporzioni - morfologia
- Concetti fondamentali di cementazione: razionale e metodiche a seconda dei diversi substrati
- Casi clinici

## • 15:30 - 17:00

Parte pratica

## • 17:00

Termine dei lavori

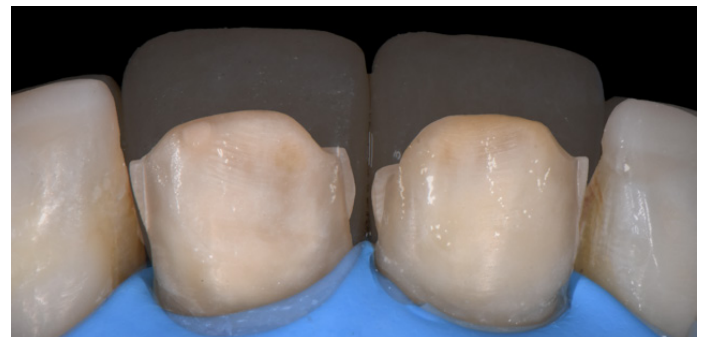
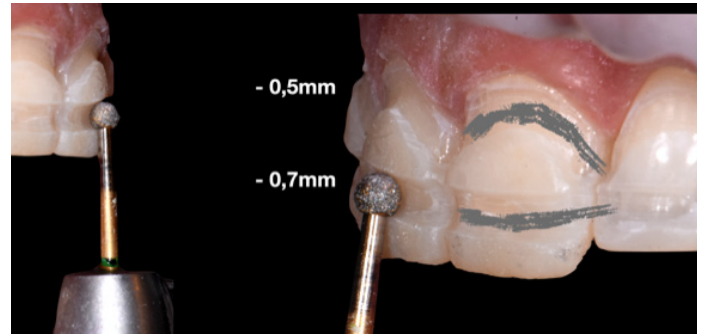

## Modalità iscrizione

Per partecipare al corso basterà iscriverti attraverso la pagina dedicata, saldare la quota e il gioco è fatto. Clicca il bottone qui sotto.

**ISCRIZIONE  
IN PRESENZA**

Si accettano solo 10 iscrizioni

### Segreteria Organizzativa

e20 S.r.l. (Provider ECM n. 410)  
Via A. Cecchi, 4/7 scala B  
16129 Genova

Tel: +39 010 5960362  
Fax: +39 010 5370882  
Email: corsi@e20srl.com  
C.F. e P.I.: 01236330997



### Sede del corso

**HOTEL BIZANTINO \*\*\*\***

S.S. Appia km 634, 74016 Massafra (TA)  
Tel. 0998801182



**ADMIRA FUSION FLOW**

5x2 gr per le esercitazioni  
didattiche presso il proprio studio

### Quote

Corso accreditato per 30 odontoiatri

- € 150 IVA inclusa senza kit
- € 250 IVA inclusa + omaggio kit Admira Fusion Flow

In caso di mancata partecipazione verrà effettuato un rimborso al netto dei diritti di Segreteria (50% della quota di iscrizione iva compresa) solo se la disdetta scritta sarà pervenuta alla Segreteria entro e non oltre una settimana dallo svolgimento dell'evento. Le iscrizioni saranno ritenute valide solo se accompagnate dalla quota di iscrizione o dalla ricevuta del bonifico.

### Modalità pagamento

- Bonifico bancario sul C/C e20 S.r.l.  
Banca Carige SpA Agenzia 7 - Genova  
IBAN: **IT 78106 175 014 070 000 021 26680**
- On-line tramite il sito **www.e20srl.com**