

e20
eventi s.r.l.

Speed Up Therapy

Davide Foschi

26-27 NOVEMBRE 2021

HOTEL RIZZI

VIA BORGONOVO 46, CASTEL SAN GIOVANNI (PC)

Corso pratico:
18 crediti ECM

Speed Up Therapy

Il corso si rivolge ad odontoiatri e ad odontotecnici che desiderano proporre ai propri pazienti un'odontoiatria all'avanguardia, altamente conservativa ed economicamente alla portata di tutti.

Verranno descritti nei dettagli i più moderni protocolli adesivi proposti nel panorama odontoiatrico internazionale e saranno forniti gli elementi per un'analisi razionale del restauro singolo come della riabilitazione totale stabilendo una sequenza operativa semplice, innovativa, predicibile ed economicamente sostenibile con la quale affrontare la clinica di tutti i giorni.

E' prevista una sessione pratica nella quale verranno realizzate chiavi in silicone per la realizzazione di mock-up totali



Davide Foschi



Davide Foschi



Daivide Foschi

PRIMO GIORNO - MATTINA

Concetti base dell'odontoiatria conservativa secondo i più moderni protocolli adesivi della scuola di Ginevra:

Isolamento, Sistemi Adesivi, Protocolli Diretti

Dalla conservativa diretta all'indiretta: Onlays e Faccette, protocolli di cementazione

Analisi, Diagnosi e Piano di trattamento per riabilitazioni totali adesive

Nuovo approccio al trattamento ortodontico con allineatori nel flusso delle riabilitazioni adesive

Digitale Vs Analogico

ENAMEL ALTERATIONS

ABRASION

THE LOSS OF TOOTH
STRUCTURE BY
MECHANICAL FORCES
FROM A FOREIGN
ELEMENT

ATTRITION

THE LOSS OF
TOOTH STRUCTURE
BY MECHANICAL
FORCES FROM
OPPOSING TEETH

EROSION

THE GRADUAL
DESTRUCTION OF
TISSUE BY
CHEMICAL ACTION

ABFRACTION

THE LOSS OF
TOOTH STRUCTURE
CAUSED BY
FLEXURAL FORCES

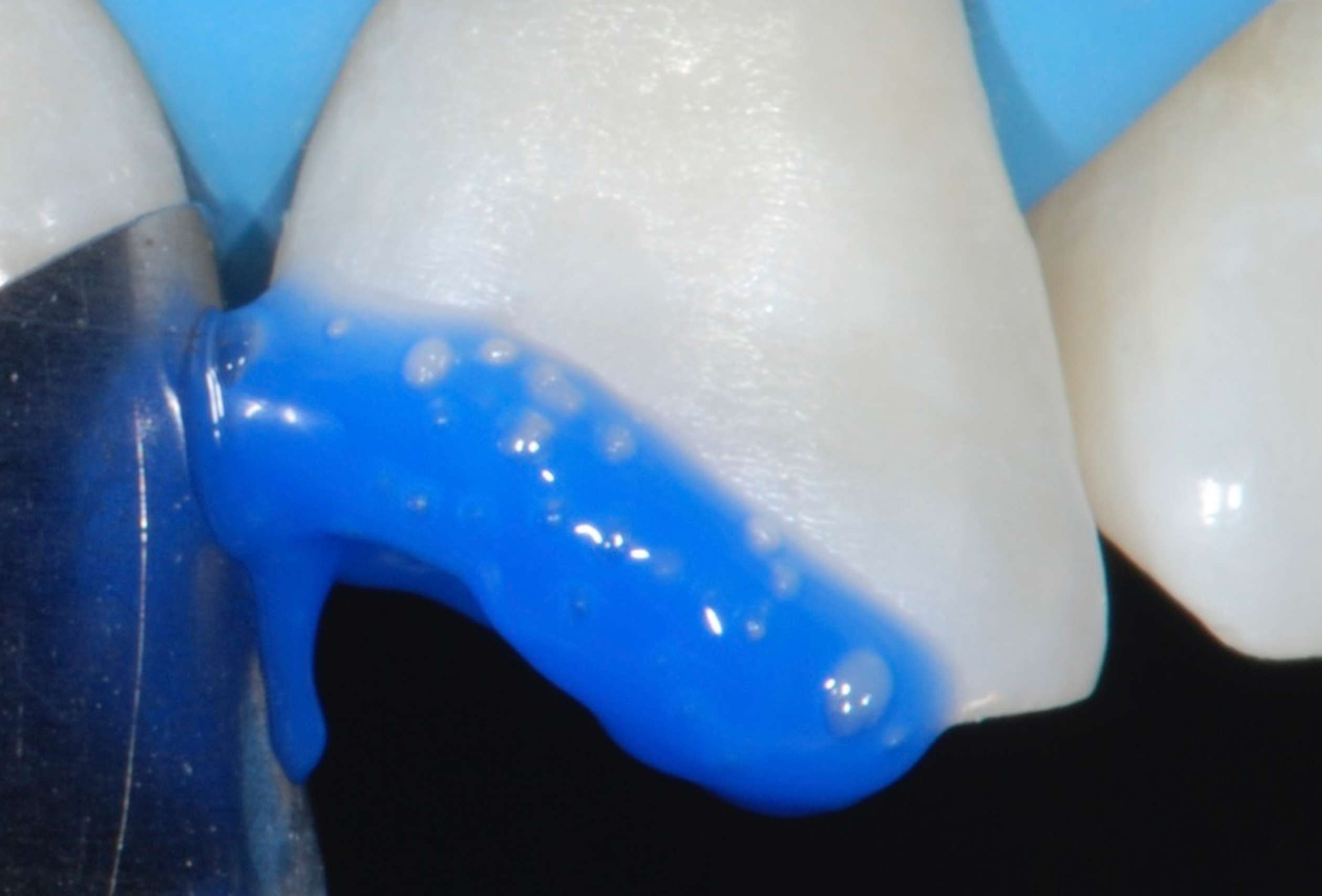

Daide Foschi



Davide Foschi

ACID ORIGINS

INSIDE

GASTROESOPHAGEAL REFLUX

ALCOHOL VOMITING

GASTRIC DISORDER VOMITING

ANOREXIA & BULIMIA VOMITING

SJOGREN SYNDROME DISORDER

LOWERING OF PH

OUTSIDE

CYTRUS JUICE

SOFT DRINKS

WINE & VINEGARD

POWER DRINKS

COCAINE

COCKTAILS



INCISAL EDGE

THICKNESS

REVERSE SMILE

OCCLUSAL PLANE



FRONTAL TEETH

Daide Foschi



Daivide Foschi



Daivide Foschi

PRIMO GIORNO - POMERIGGIO

Nuove Tecniche di riabilitazione totale: Speed Up Therapy

Concetto, Obiettivi, Protocollo

Indicazioni, Limiti, Astuzie

Settori Posteriori: Onlays & Overlays

Settori Anteriori: Faccette, Faccette Palatine e Dirette

What's your Teeth
Function?!?





HOW
DOES IT
WORK



And how do you measure it?



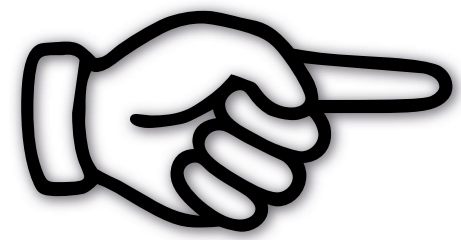
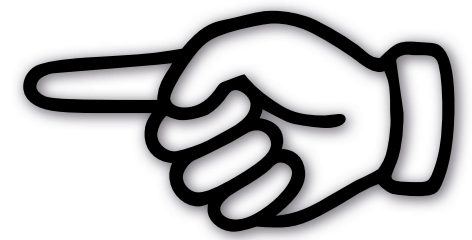

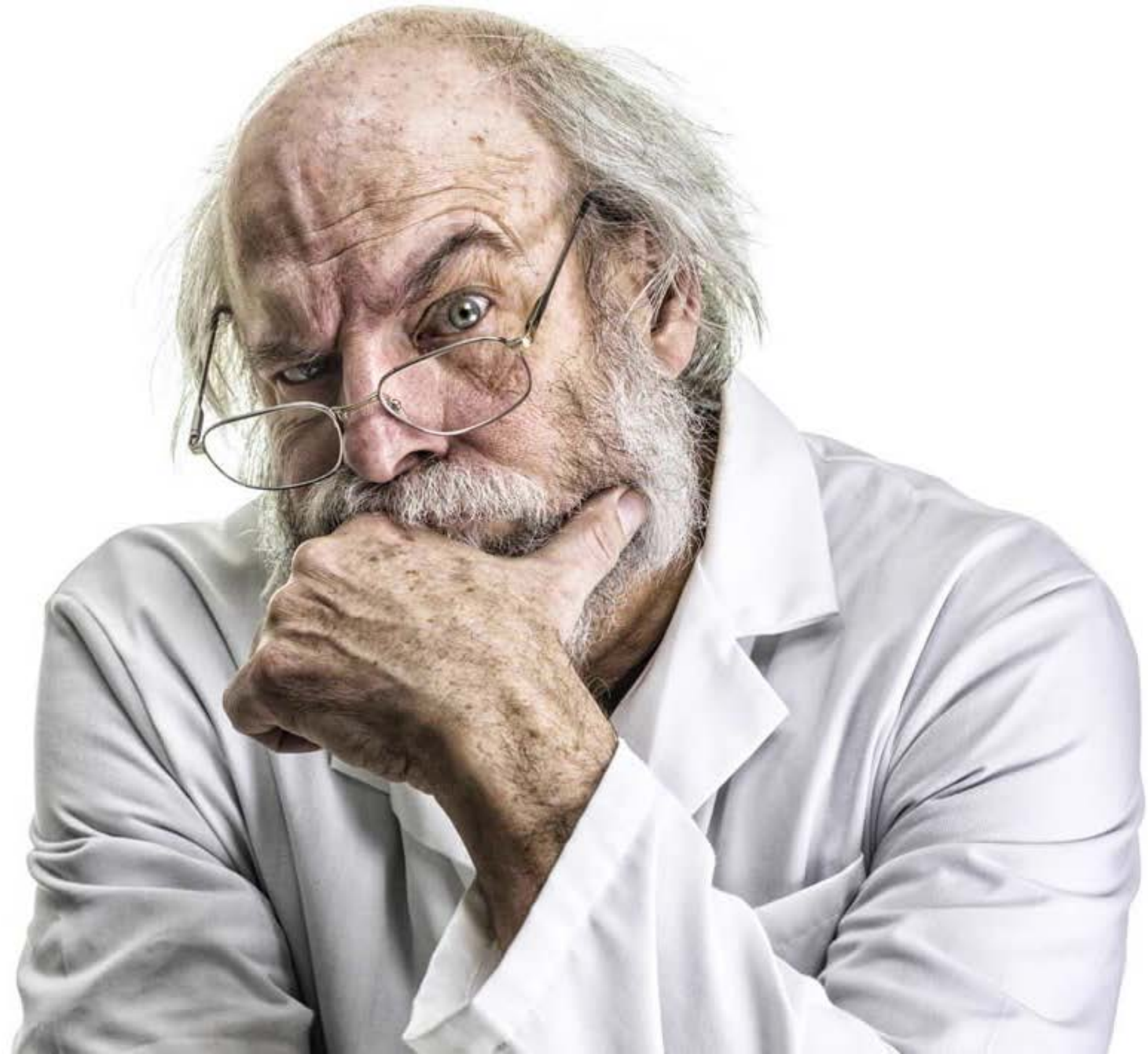

..it's enough ???

Targets

- Lab Fees
- Chair Time
- + Comfort
- + Soft Tissue

PROVISIONALS

PREPARATION

ADDITIVE

RESPECT

Not Consecutive Restorations

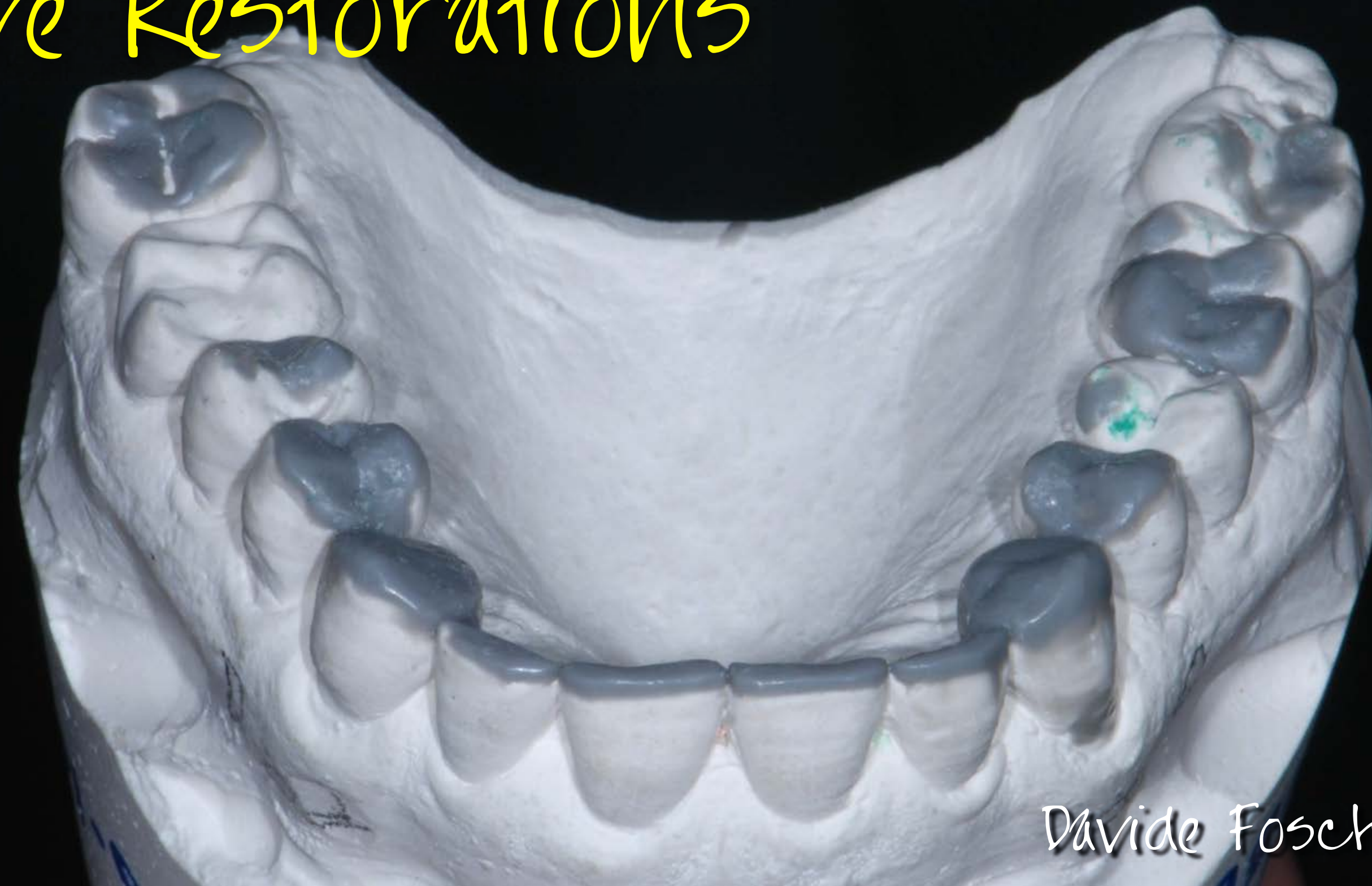



Daide Foschi



Daide Foschi



Daide Foschi



Da^ovide Foschi



Daide Foschi



Daide Foschi

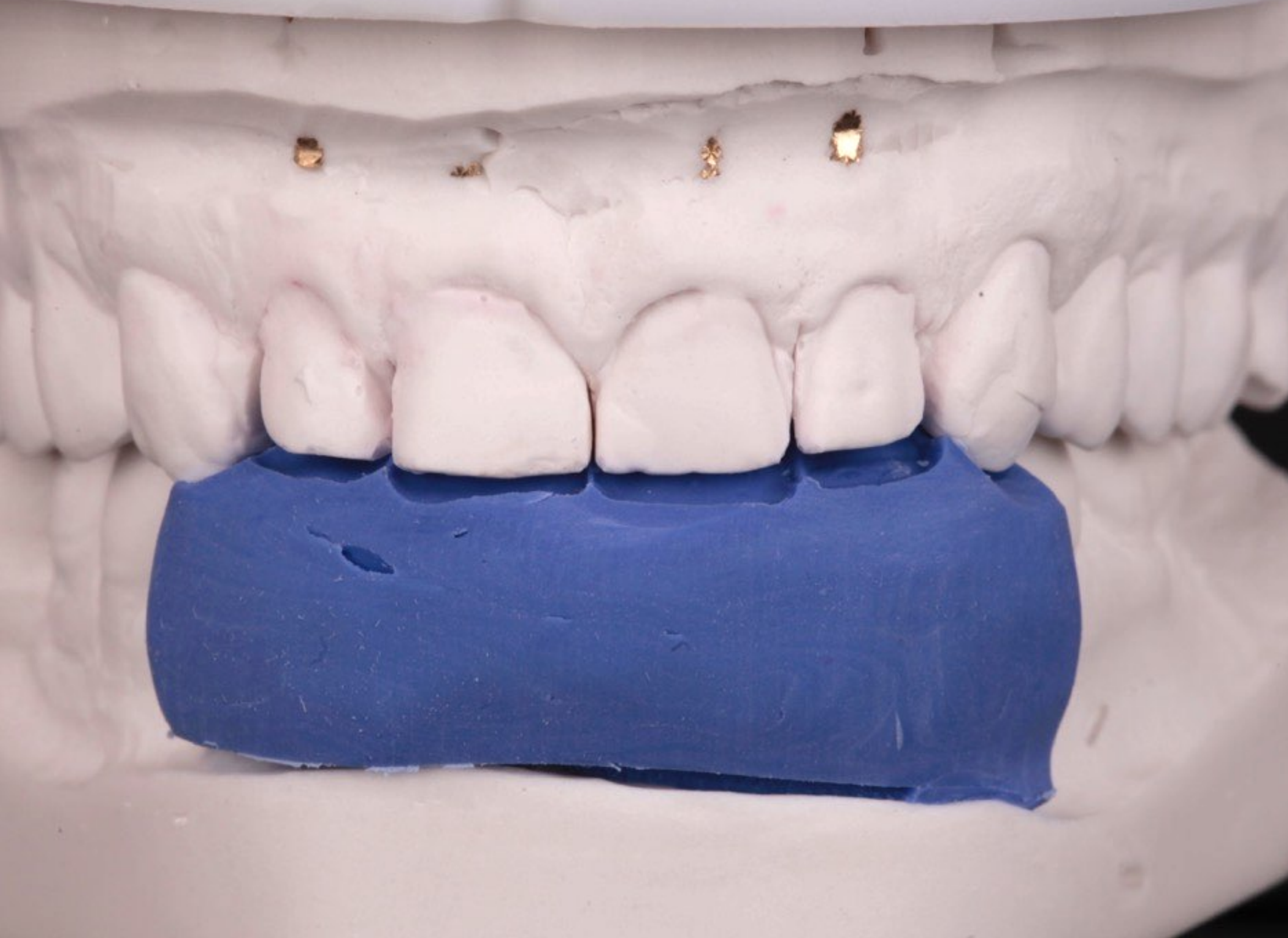

Davide Foschi



Daide Foschi

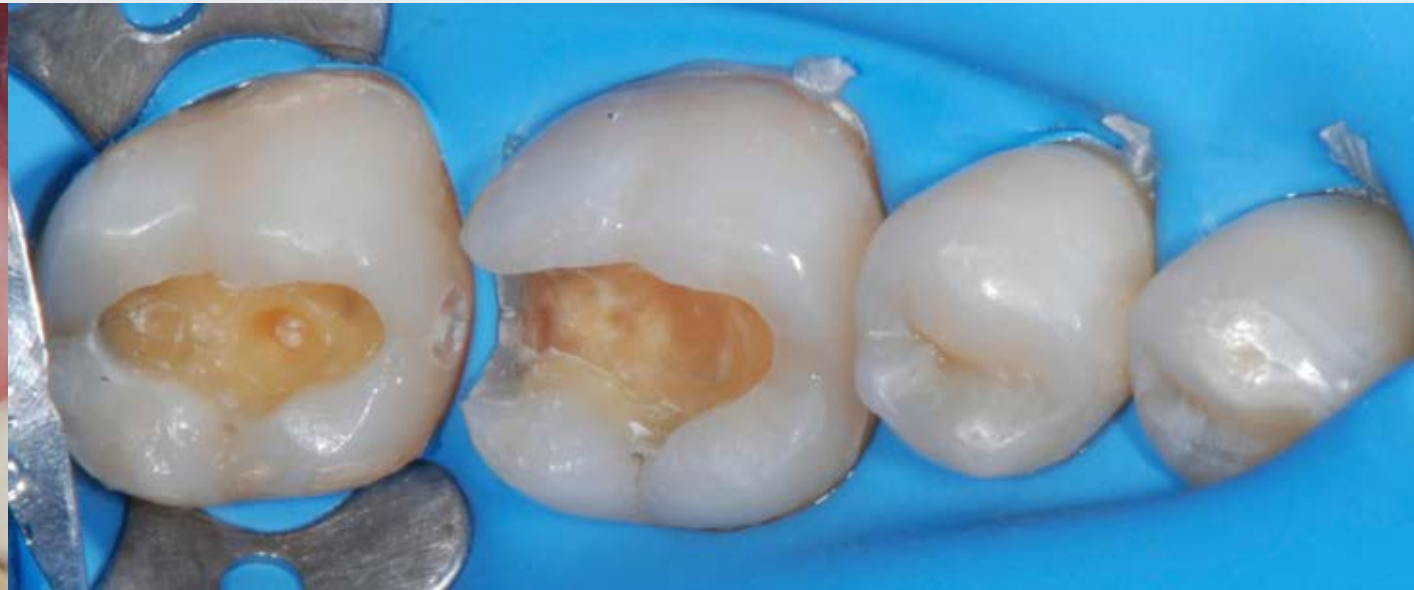

Daide Foschi



3
Davide Foschi

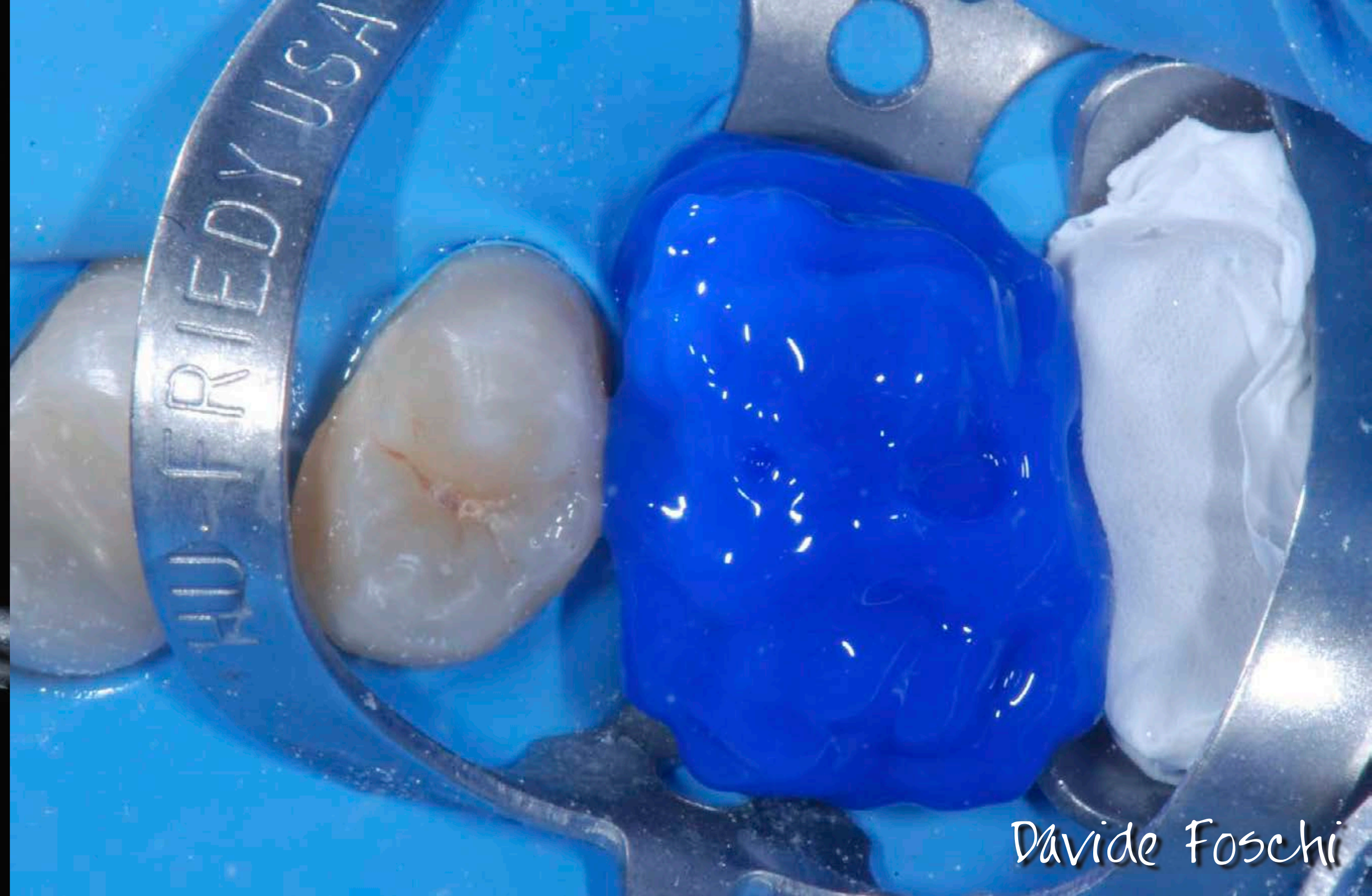

Daide Foschi



Davide Foschi



Speed Up

&

Ortho!



"THANK YOU,
Dr. Lund and all
the Assistants
You guys rock!"

- Abby



Daide Foschi

Speed Up Aligner



Daide Foschi



Da^ovide Foschi



Davide Foschi



Da~~vid~~e Foschi

SECONDO GIORNO - MATTINA

Parte pratica :

Chiavi in silicone double-layer per mockup totali

Impostazione del wax-up per cerature sequenziali



Da^ovide Foschi



Da^ovide Foschi



Daide Foschi



Daide Foschi



Daide Foschi



Daide Foschi



Daide Foschi

SECONDO GIORNO - POMERIGGIO

Approccio modificato, protesi convenzionale – protesi adesiva

Tecniche socialmente sostenibili

Comunicazione e gestione del paziente attraverso un approccio fotografico

Everybody loves Face Bow

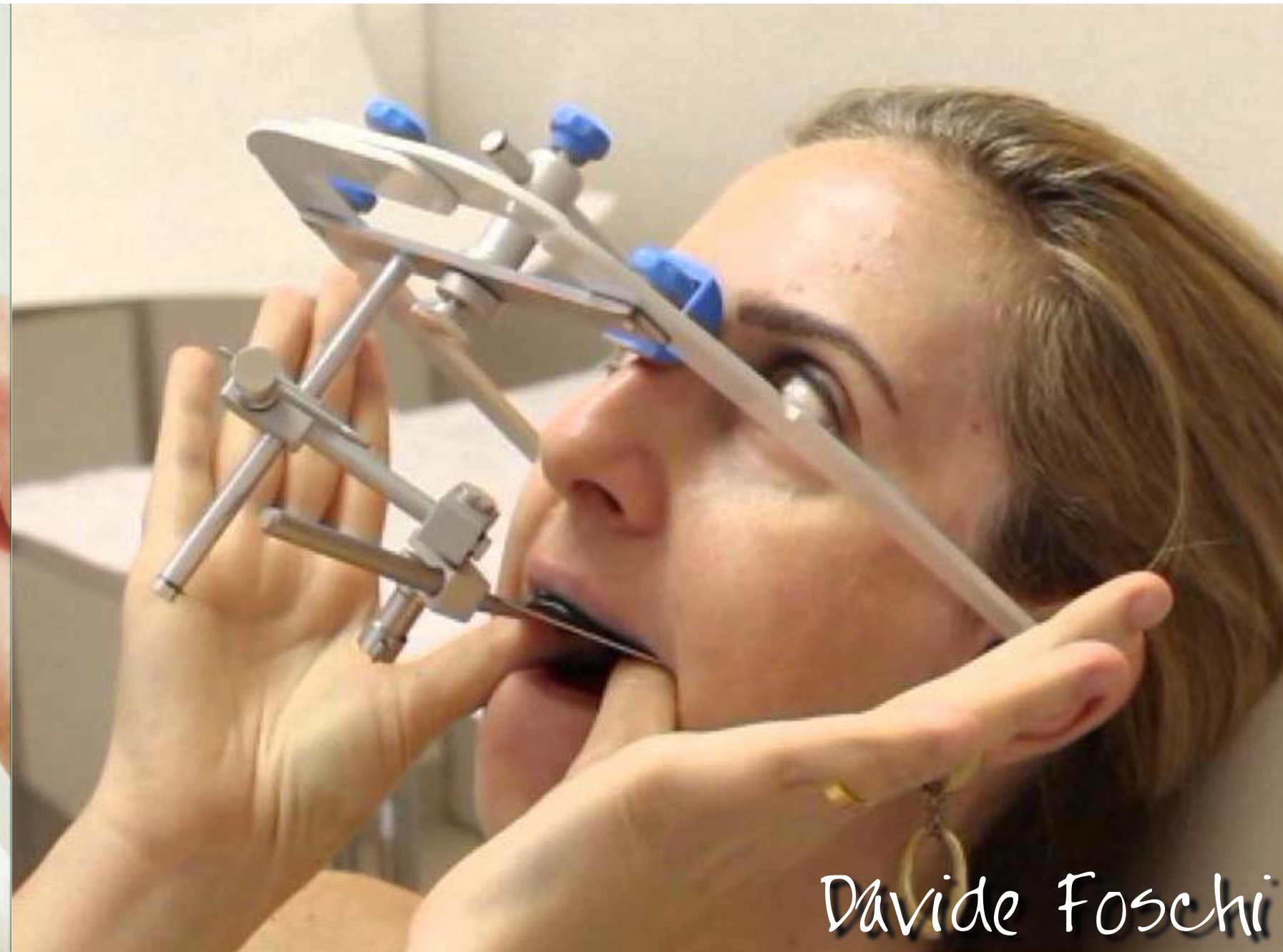
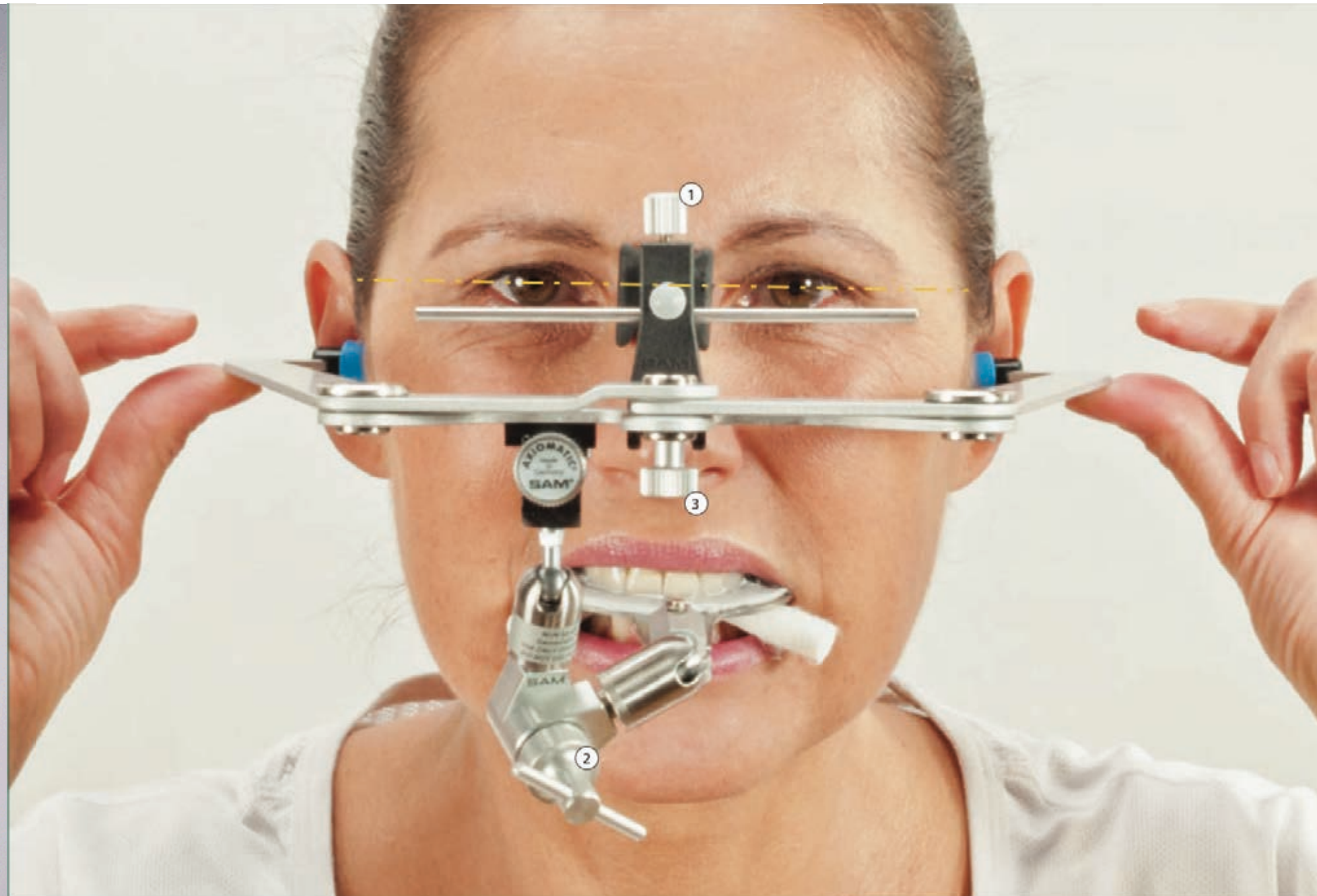

Daide Foschi



Daide Foschi



How to relate mandible?!?

Teeth



Muscles

Bones

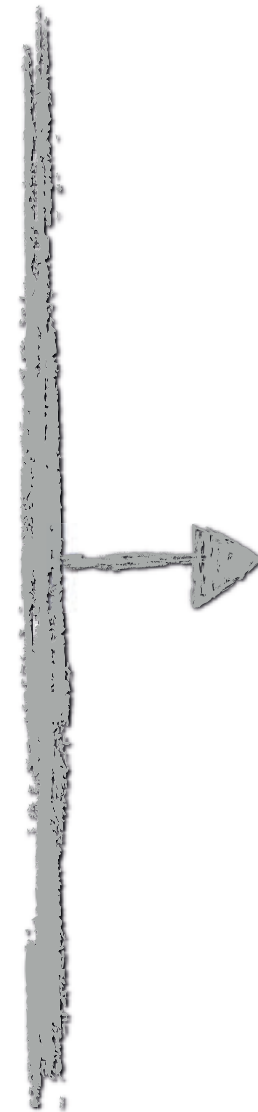

Deprogram

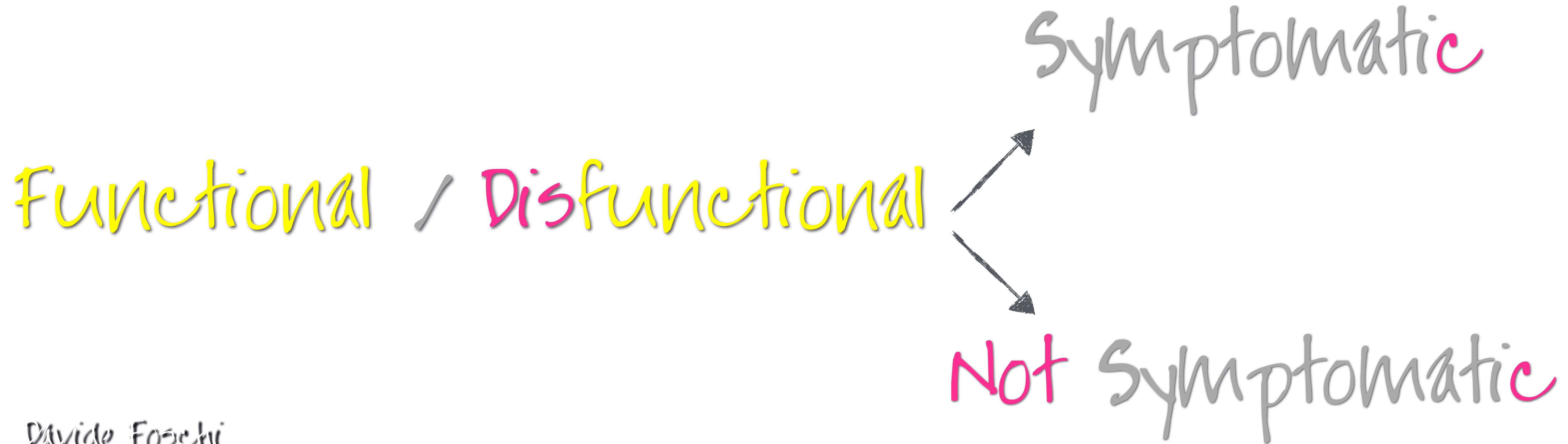



Daide Foschi



Da^ovide Foschi



Daivide Foschi



Davide Foschi

A black and white photograph of a photography studio. The room is filled with professional lighting equipment, including a large softbox on a stand in the foreground on the left, a large umbrella light in the center, and another softbox on the right. The studio has large windows on the left wall, a clock on the back wall, and a black leather sofa in the foreground on the right. The word "PHOTOGRAPHY" is written in large, bold, red, stylized letters across the center of the image.

PHOTOGRAPHY

Daide Foschi

Laureato in Medicina e Chirurgia nel 2004 presso l'Università di Bologna, ottiene nel 2008 il suo Diploma Fedrale in "Medecin-Dentaire" all'Università di Ginevra appassionandosi agli insegnamenti ricevuti nell'ambito del reparto di odontoiatria conservativa guidato dal Prof. Ivo Krejci ed al reparto di protesi fissa diretto dal Prof. Urs Belser, dove conosce la Dr.ssa Francesca Vailati con la quale inizia a collaborare nella gestione dei pazienti affetti da gravi problemi erosivi attraverso tecniche di riabilitazione adesiva full-mouth.

Rientrato in Italia svolge attività professionale presso il suo Studio di Bologna.

Socio Effettivo Associazione Amici di Brugg

Nel corso dell'anno 2013, 2014, 2015, 2016, 2017, 2018, 2019, 2020, 2021 relatore ai Master di Odontoiatria Restaurativa delle Università di Pisa, Siena, Brescia e relatore a Congressi Nazionali ed Internazionali.

2016-2017 Docente al Master in "Odontologia Estetica Y Minimamente Invasiva" Universidad de Valencia

2016-2017 Docente al Master in "Odontoiatria Conservativa Estetica" Università di Bologna

2017-2018 Docente al Master in "Odontologia Estetica Y Minimamente Invasiva" Universidad de Valencia

2017-2018 Docente al Master in "Odontoiatria Conservativa Estetica" Università di Bologna

2018-2019 Docente al Master in "Esthetic And Micro-invasive Dentistry" Università di Ginevra

2018-2019 Docente al Master in "Odontologia Estetica Y Minimamente Invasiva" Universidad de Valencia

2019-2020 Docente al Master in "Odontologia Estetica Y Minimamente Invasiva" Universidad de Valencia

2020-2021 Docente al Master in "Esthetic And Micro-invasive Dentistry" Università di Ginevra

Davide Foschi

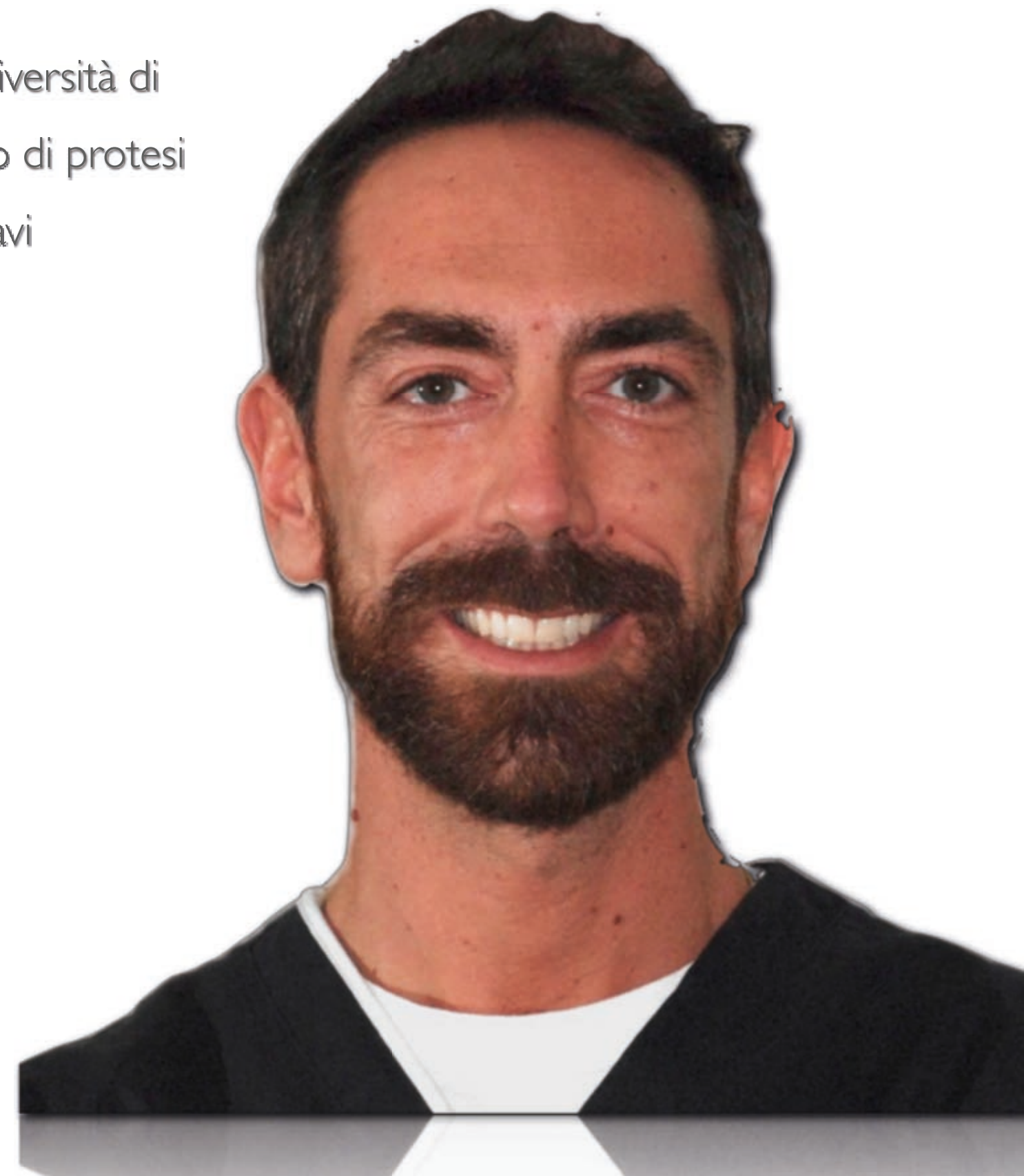

Modalità iscrizione

Per partecipare al corso basterà iscriverti attraverso la pagina dedicata, saldare la quota e il gioco è fatto. Clicca il bottone qui sotto.

**ISCRIZIONE
IN PRESENZA**

Sede del corso

HOTEL RIZZI

Via Borgonovo 46,
29015 Castel San Giovanni (PC)

**OTTIENI
INDICAZIONI**

Segreteria Organizzativa

e20 S.r.l. (Provider ECM n. 410)

Via A. Cecchi, 4/7 scala B
16129 Genova

Tel: +39 010 5960362

Fax: +39 010 5370882

Email: corsi@e20srl.com

C.F. e P.I.: 01236330997



Scarica la nostra app



Quote

€ 1000 + IVA

In caso di mancata partecipazione verrà effettuato un rimborso al netto dei diritti di Segreteria (50% della quota di iscrizione iva compresa) solo se la disdetta scritta sarà pervenuta alla Segreteria entro e non oltre una settimana dallo svolgimento dell'evento. Le iscrizioni saranno ritenute valide solo se accompagnate dalla quota di iscrizione o dalla ricevuta del bonifico.

Modalità pagamento

€ 300 + IVA: caparra alla prenotazione

€ 350 + IVA: 1 mese prima del corso

€ 350 + IVA: saldo a fine corso

- Bonifico bancario sul C/C e20 S.r.l.
Banca Carige SpA Agenzia 7 - Genova
IBAN: **IT 78106 175 014 070 000 021 26680**
- On-line tramite il sito **www.e20srl.com**