

28 - 30 maggio 2020
Taranto

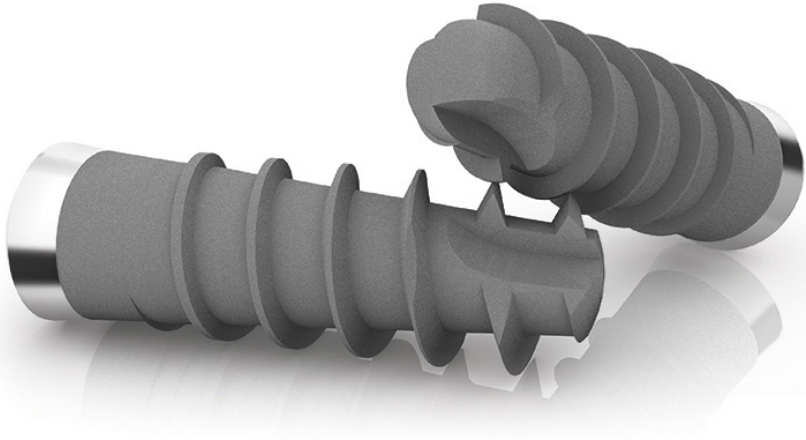

Dott. Bartolomeo Lofano

Tutors:

Dott. Giuseppe Sammarco

Dott. Alessandro Scarano

Corso di chirurgia implantare su paziente

TARANTO

Centro ospedaliero

Militare M.O.V.M.

Giulio Venticinque

Servizio odontoiatria

Via Vincenzo Pupino, 1

74123 Taranto

TEL. 099 7750333

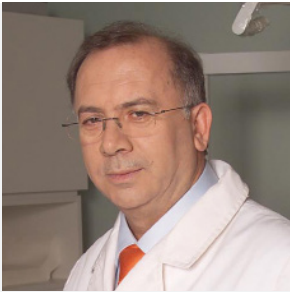

Dott. Bartolomeo Lofano

Maturità classica; laurea nel luglio 1978 presso l'Università di Medicina e Chirurgia di Bari; specializzazione in Odontoiatria e protesi dentaria. Il 03/01/1981 è assunto presso la Divisione di Chirurgia Maxillo-Facciale ed Odontostomatologia dell'Ente Ecclesiastico "MIULLI" di Acquaviva delle Fonti (BA). Nel 1989 frequenta il dipartimento di chirurgia cervico-facciale del "Centro Tumori di Milano" diretto dal Dott. Molinari e ottiene un diploma di perfezionamento per "l'Oncologia Cervico-Facciale". Nel 1990 frequenta presso il Prof. Sulsenti un corso di perfezionamento con diploma in Rinologia, Chirurgia estetica e funzionale del naso. Dal 1990 Aiuto, prima incaricato e poi nel gennaio 1997 di ruolo sempre nella stessa Divisione. Nel 1994 ottiene titolo di 3i Master. Dal 1997 responsabile del modulo d'Oncologia Maxillo- Facciale. Nel 1997-98 frequenta la Clinica di Odontostomatologia e Chirurgia Maxillo-Facciale dell'Università di Amiens (FRANCIA) diretta dal Prof. Duvauchelle. Nel 1999-2000 frequenta "l'Università Lariboisiere Paris VII" ed ottiene il diploma universitario di " Microchirurgia e Chirurgia sperimentale". Nel 2000 è responsabile di una U.O.S. di Chirurgia Maxillo-facciale. Dal 2002 "consulente" di chirurgia Maxillo-facciale presso l'Ospedale "Miulli" di Acquaviva delle Fonti. Dal 2009 Responsabile dell'unità operativa di chirurgia Maxillo-facciale presso Clinica "Villa Lucia" a Conversano. Autore di diverse pubblicazioni nella branca e dimostratore di linee implantari. Relatore e docente a corsi di parodontologia e implantologia e chirurgia orale. Dal 1988 esegue impianti dentali utilizzando tecniche chirurgiche per prelievo osseo necessario alla ricostruzione dei mascellari (prelievi di osso da sedi intraorali, angolo-mand., mento; grande rialzo del seno mascellare; mini rialzi. Prelievo di cresta iliaca per ricostruzioni complesse delle ossa mascellari). Attualmente esercita la libera professione a Conversano.



Dott. Giuseppe Sammarco

Nato a Manduria(TA) il 11/04/1955, frequenta l'università di Padova di Medicina e Chirurgia dove si laurea nel 1984 con 104/110. Si abilita alla professione odontoiatrica nello stesso anno. Subito orienta il suo interesse verso chirurgia paradontale, implantare e protesi, frequentando diversi corsi di perfezionamento. Esercita la libera professione in Manduria(TA) e Taranto.



Dott. Alessandro Scarano

Nel 2005 ha conseguito la Laurea Specialistica in Odontoiatria e Protesi Dentaria con votazione 110/110 e Lode presso l'Università degli Studi "Gabriele d'Annunzio" di Chieti. Nel 2012 si è Perfezionato in "La riabilitazione chirurgica delle creste alveolari atrofiche" presso il Policlinico Gemelli, Università Cattolica del Sacro Cuore, a Roma. Nel 2009 ha conseguito il corso di studi in "Clinical Solutions for Advanced Cases in Periodontics and Implant Dentistry" presso la School of Dental Medicine a Philadelphia (USA), University of Pennsylvania e il "Corso avanzato di Chirurgia Implantare" avanzato tenuto dal Dr. Giovanni B. Bruschi a Roma. Nel 2008 ha conseguito il Master annuale di II livello in "Chirurgia Orale" presso l'Università degli Studi di Foggia; il "Corso Avanzato in Implantologia" presso l'Ospedale di Castelfranco Veneto (TV); il "Corso pratico in Implantologia Avanzata" a Barletta; il corso di "Implantoprotesi" tenuto dal Dr. Gaetano Calesini a Barletta. Nel 2006 ha seguito il corso teorico-pratico di "Chirurgia Implantare su pazienti" presso la Clinica Odontoiatrica di Casablanca (Marocco). Nel 2005 ha seguito il corso annuale di Perfezionamento in "Parodontologia Clinica" presso l'Università degli Studi di Chieti. Relatore in Congressi Nazionali accreditati E.C.M. sulla Chirurgia Implantare. E' Consulente Tecnico d'Ufficio del Tribunale di Brindisi. e Segretario Culturale AIO (Associazione Italiana Odontoiatri) della Provincia di Brindisi.

OBIETTIVI DEL CORSO |

Il corso è strutturato in un unico modulo di tre giorni che mirano a fornire ai partecipanti non solo una conoscenza teorica della chirurgia e implantologia di base e sul grande rialzo del seno mascellare, ma soprattutto la possibilità di effettuare interventi chirurgici al fine di ottenere una reale autonomia operativa. La prima giornata prevede la parte teorica, l'illustrazione e la prova delle pratiche chirurgiche su simulatori animali; la seconda e la terza giornata saranno dedicate interamente all'esecuzione da parte dei partecipanti di interventi di chirurgia su pazienti reperiti dall'organizzazione del corso.

Il taglio prettamente pratico è stato fortemente voluto e ricercato per offrire ai partecipanti la sicurezza di apprendere le tecniche della chirurgia implantare di base, chirurgia del seno mascellare (piccoli e grandi rialzi) e sull'inserimento degli impianti.

PROGRAMMA SCIENTIFICO |

Giovedì

- Ore 08.30 Registrazione partecipanti
- Ore 09.00 Inizio lavori
- diagnosi clinica e piano di trattamento
 - preparazione strumentario e sala operatoria
 - lembi di accesso
 - preparazione del sito impiantare
 - tecniche di sutura
 - basi scientifiche degli impianti Sweden & Martina
 - rialzo del seno mascellare
 - anatomia del mascellare superiore e del seno mascellare
 - descrizione tecniche chirurgiche
 - materiale e metodi
 - utilizzo del Piezo Surgery
- Ore 13.00 Lunch Break
- Ore 14.00 Ripresa lavori
- simulazione pratica su mandibole animali o artificiali
 - valutazione dei casi clinici da assegnare ai partecipanti
- Ore 17.00 Fine lavori

Venerdì

- Ore 08.30 Inizio lavori
- riunione assegnazione dei gruppi di lavoro e piano di trattamento da discutere con i tutors
 - sedute operatorie
 - ad ogni sessione seguirà una breve discussione dei casi
- Ore 13.00 Lunch Break
- Ore 14.00 Ripresa lavori
- sedute operatorie
 - ad ogni sessione seguirà una breve discussione dei casi
- Ore 16.00 Fine lavori

PROGRAMMA SCIENTIFICO |

Sabato

- Ore 08.30 Inizio lavori
- riunione assegnazione dei gruppi di lavoro e piano di trattamento da discutere con i tutors
 - sedute operatorie
 - ad ogni sessione seguirà una breve discussione dei casi
- Ore 13.00 Lunch Break
- Ore 14.00 Ripresa lavori
- sedute operatorie
 - ad ogni sessione seguirà una breve discussione dei casi
- Ore 16.00 Fine lavori

MATERIALE A CARICO DEI CORSISTI

Ogni partecipante dovrà portare il seguente materiale:

- Camice personale e calzature medicali
- Un kit personale di strumentario chirurgico: manico bisturi (per lame da 15), pinza anatomica 15cm e pinza chirurgica 15cm, forbici chirurgiche dritte e forbici curve 15cm smusse, portaaghi per 3.0 - 4.0 - 5.0 , scollaperiostio piccolo e grande, siringa per anestesia, visiera di protezione, divaricatori Farabeuf o Kocher, mosquito curvo 12cm, mosquito chirurgico Kocher curvo 13cm, pinza fermatela Backhausen 12 cm, curette (7-8), cucchiaio per alveoli, specchietto

INFORMAZIONI GENERALI |

Calendario degli incontri: Giovedì 28, venerdì 29 e sabato 30 maggio 2020

Orario degli incontri: Giovedì dalle ore 09.00 alle 13.00 e dalle 14.00 alle 17.00

Venerdì e Sabato dalle ore 08.30 alle 13.00 e dalle 14.00 alle 16.00

Modalità d'iscrizione: Le iscrizioni devono pervenire alla Segreteria Organizzativa entro 15 giorni dalla data di inizio del corso e saranno accettate sulla base dell'ordine cronologico di arrivo. Le iscrizioni saranno ritenute valide solo se accompagnate dalla ricevuta di avvenuto pagamento

La domanda di iscrizione dovrà essere corredata **OBBLIGATORIAMENTE** dai seguenti documenti, pena l'annullamento dell'iscrizione:

- scansione (in formato .jpg) del CERTIFICATO DI ISCRIZIONE ALL'ORDINE DEI MEDICI CHIRURGHI ED ODONTOIATRI della provincia di residenza (o del tesserino);
- scansione (in formato .jpg) della POLIZZA DI ASSICURAZIONE RC PROFESSIONALE con copertura valida in Italia con estensione implantologia e danni fisiognomici;
- copia della CONTABILE DEL BONIFICO BANCARIO O ASSEGNO BANCARIO effettuato;
- scansione controfirmata del DOCUMENTO DI AUTOCERTIFICAZIONE.

Quota di iscrizione al corso: € 2.150,00 + IVA

Modalità di pagamento:

il pagamento dovrà avvenire con un acconto del 50% all'iscrizione e il saldo 10 giorni prima della data d'inizio del corso

Coordinate bancarie:

Bonifico bancario effettuato su: Banca Adria Colli Euganei Credito Cooperativo Societa' coop. Filiale di Montegrotto IT 61 Q 08982 62680 030000500272 - Beneficiario: Sweden & Martina SpA

Causale versamento: saldo corso codice corso

Numero partecipanti: massimo 6

Modalità di cancellazione:

In caso di mancata partecipazione, verrà effettuato un rimborso pari al 50% della quota di iscrizione (IVA compresa) solo se la disdetta scritta sarà pervenuta alla Segreteria entro e non oltre 30 giorni dallo svolgimento dell'evento, tramite mail o pec

Scheda di iscrizione

Compilare e inviare via mail all'indirizzo customerservice@sweden-martina.com

Informativa completa GDPR disponibile a questo indirizzo: https://www.sweden-martina.com/it_it/privacy/

Corso ITIMPL2020054

Nome e Cognome partecipante.....

Ragione sociale fatturazione.....

Indirizzo.....

CAP Città Prov.

Tel..... E-mail

Part. IVA..... Cod. Fisc

Nata/o a..... Il

SDI..... PEC

Libero professionista

Dipendente

Convenzionato

Note per i partecipanti:

È obbligatorio inviare al momento dell'iscrizione l'autocertificazione per il trattamento implantologico su paziente.

L'invio dell'autocertificazione è vincolante all'iscrizione al corso.

**DICHIARAZIONE SOSTITUTIVA
AI SENSI DELL'ART. 46 D.P.R. 445 DEL 28.12.2000**

CORSO DI CHIRURGIA IMPLANTARE
DR. BARTOLOMEO LOFANO
TARANTO, 28-30 MAGGIO 2020

Dr /D.ssaNato/a a.....Il.....
Residente ain via..... n. civico.....
è consapevole che in caso di dichiarazione mendace sarà punito ai sensi del Codice Penale secondo quanto prescritto dall'art. 76 del succitato D.P.R. 445/2000 e che, inoltre, qualora dal controllo effettuato emerga la non veridicità del contenuto di taluna delle dichiarazioni rese, decadrà dai benefici conseguenti al provvedimento eventualmente emanato sulla base della dichiarazione non veritiera (art. 75 D.P.R. 445/2000).

DICHIARA

- di essere nata/o a.....Il.....
- di essere residente nel comune di.....in via..... n.....
- di essere cittadina/o.....
- di essere in possesso del/i seguente/i titolo/i:

- | | | | |
|--|---|--|--|
| <input type="checkbox"/> di studio | <input type="checkbox"/> di qualifica | <input type="checkbox"/> di specializzazione | <input type="checkbox"/> di abilitazione |
| <input type="checkbox"/> di formazione | <input type="checkbox"/> di aggiornamento | | |

- di essere iscritti all'Ordine dei Medici della Provincia di..... dal..... matricola nr.....
- di aver stipulato una polizza di assicurazione RC professionale con copertura valida in Italia e in un paese membro dell'U.E. (ROMANIA), non limitata al solo paziente italiano, con estensione implantologia e danni fisiognomici.....
- di possedere il seguente numero di codice fiscale/individuale.....
- di possedere il seguente numero di Partita I.V.A.

Data

Firma

.....

I dati personali raccolti con il presente documento verranno trattati in conformità al regolamento europeo 679/2016 e al d.lgs 196/2003 come modificato dal d.lgs 101/2018 per le finalità e con le modalità indicate nell'informativa disponibile nel sito www.sweden-martina.com

La presente dichiarazione ha validità per 6 mesi (art. 41 D.P.R. 445/2000); se i documenti che sostituisce hanno validità maggiore ha la stessa validità di essi. Tale dichiarazione può essere trasmessa via fax o con strumenti telematici (art. 38 D.P.R. 445/2000). La mancata accettazione della presente dichiarazione costituisce violazione dei doveri d'ufficio (art. 74 comma 1 D.P.R. 445/2000). Esente da imposta di bollo ai sensi dell'art. 37 D.P.R. 445/2000

Segreteria Organizzativa

Sweden & Martina S.p.A.

Via Veneto, 10 | 35020 Due Carrare (PD)
Telefono. 049.91.24.300 | Fax 049.91.24.290
educational@sweden-martina.com
www.sweden-martina.com