

3M Science.
Applied to Life.™

Semplicemente Ortodonzia

Dr. Raffaele Sacerdoti





Dr. Raffaele Sacerdoti

Il dottor Raffaele Sacerdoti è nato a Firenze il 20 ottobre 1968.

Ha conseguito la laurea in Odontoiatria e Protesi Dentaria con il massimo dei voti e lode nel 1994 presso l'Università degli Studi di Firenze ed il titolo di Dottore di Ricerca in Pediatria Clinica e Preventiva presso la stessa Università nel 2003.

È specialista in Ortognatodonzia - Scuola di Specializzazione di Ortognatodonzia dell'Università degli Studi di Pavia.

Pratica la libera professione come ortodontista dal 1995.

È autore di varie pubblicazioni scientifiche su riviste italiane e straniere.

Ha tenuto conferenze e corsi in Italia e all'estero.

È socio ordinario S.I.D.O., Socio attivo I.A.E.D (Italian Academy of Esthetic Dentistry).



Vuoi migliorare la tua pratica ortodontica? Scopri come.

Informazioni sul corso

Durante il corso verrà condivisa l'esperienza pluriennale del Dr. Sacerdoti che attraverso la presentazione di numerosi casi clinici tratterà alcune delle principali tematiche dell'ortodonzia contemporanea:

- Straight Wire e le più attuali tecniche di ortodonzia fissa a bassa frizione
- Semplificazione dei protocolli
- Procedure accessorie sia di chirurgia che di odontoiatria ricostruttiva e cosmetica
- Fasi di dentatura decidua e mista.

Date del corso

I

16 settembre 2017
7 ottobre 2017
28 ottobre 2017

III

25 novembre 2017

II

4 novembre 2017

IV

2 dicembre 2017

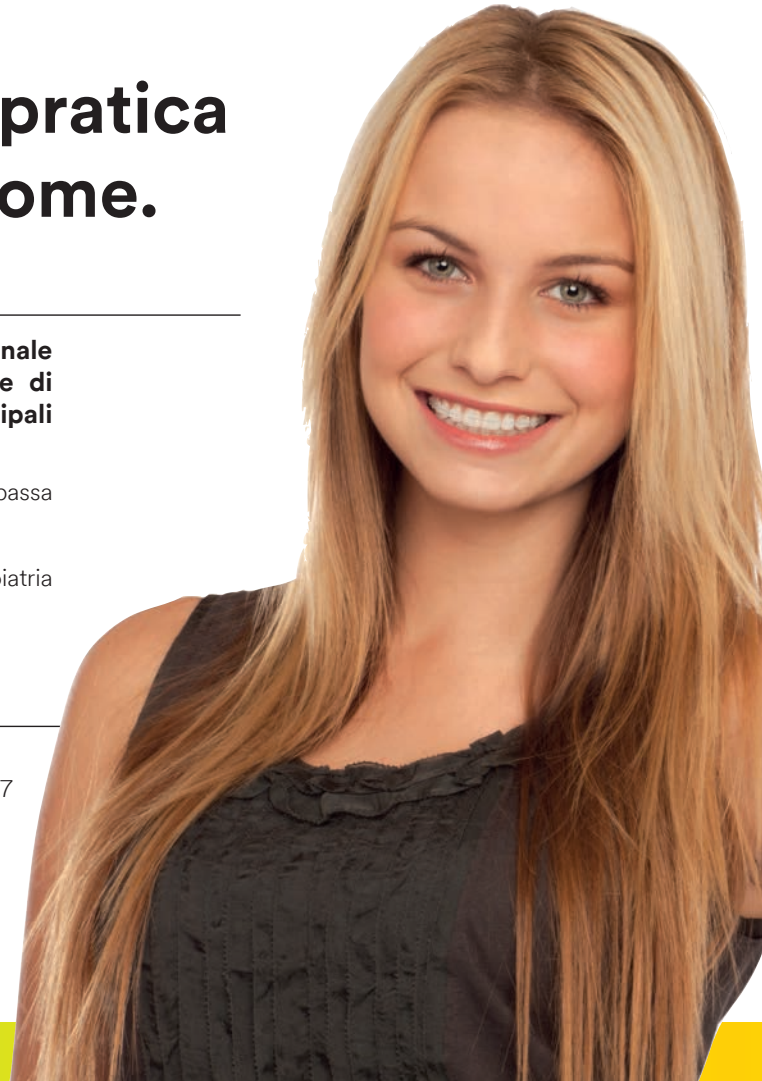

Argomenti in agenda

I Attacchi estetici 3M: strumento imprescindibile nell'ortodonzia contemporanea. *(3 giornate)*

Terapia ortodontica dell'adolescente, dell'adulto, ortodonzia pre-protetica e pre-chirurgica, chirurgia ortognatica minore.

II Apparecchiature autoleganti 3M: uso sistematico e individualizzato negli adolescenti e negli adulti. *(1 giornata)*

Ortodonzia e chirurgia piezoelettrica (corticotomie); archi 3M per lo sviluppo laterale.

III Canini superiori (e non solo) inclusi (e non solo): analisi retrospettiva di una casistica personale di 20 anni. *(1 giornata)*

Canini inclusi superiori e inferiori, agenesie dei settori anteriori.

IV Terapia ortodontica della prima età evolutiva: apparecchiature mobili in dentatura decidua e mista. *(1 giornata)*

Malocclusioni da correggere precocemente con semplici dispositivi rimovibili.





Orari del corso

9,30 - 12,30

14,00 - 18,00.

Sede

Parco del Sorriso

Via Del Confine 2/L

50137 Firenze (FI)

Prezzo: 1500€ + IVA

Numero massimo di partecipanti: 10

Per informazioni e iscrizioni:

Dr. Raffaele Sacerdoti

E-Mail raffaelesacerdoti@gmail.com

Tel: +39 3470594417



In collaborazione con **3M**