INFORMAZIONI GENERALI |

Calendario degli incontri:
Sabato 23 Febbraio 2019

Orari del corso:
Dalle ore 09.30 alle ore 14.00

Modalità d'iscrizione:
Le iscrizioni devono pervenire alla Segreteria Organizzativa entro 15 giorni dalla data di inizio del corso e saranno accettate sulla base dell'ordine cronologico di arrivo. Le iscrizioni saranno ritenute valide solo se accompagnate dalla ricevuta di avvenuto pagamento. In caso di mancata partecipazione verrà effettuato un rimborso pari al 50% della quota di iscrizione (IVA compresa) solo se la disdetta scritta sarà pervenuta alla Segreteria entro e non oltre 7 giorni dallo svolgimento dell'evento, a mezzo raccomandata A/R o via fax.

Numero partecipanti:
massimo 50

Quota di iscrizione:
€ 100,00 + IVA

Modalità di pagamento:
Il pagamento dovrà avvenire al momento dell'iscrizione tramite assegno o bonifico.
Assegno o bonifico al momento dell'iscrizione.
Di seguito le coordinate bancarie: Credito Cooperativo Lozzo Atestino - Fil. Montegrotto PD
IBAN IT 35 F 08610 62680 014000500272 - Beneficiario: Sweden & Martina SpA
Causale versamento: saldo corso codice corso

Scheda di iscrizione
Compilare e inviare via fax al numero 049 9124290
Trattamento dei dati sensibili ai sensi del D. Lgs. 196/03.

Corso CA1937

Nome e Cognome.....

Indirizzo.....

CAP ..... Città ..... Prov. .....

Tel..... E-mail .....

Part. IVA ..... Cod. Fisc .....

Banca d'appoggio .....

ABI..... CAB .....

Nata/o a ..... Il .....

sweden & martina
CONTINUING DENTAL EDUCATION

Segreteria Organizzativa
Sweden & Martina SpA
via Veneto, 10 - 35020 Due Carrare (PD)
Tel. 049.9124300 - Fax 049.9124290
educational@sweden-martina.com

Sabato 23 febbraio 2019
Bari

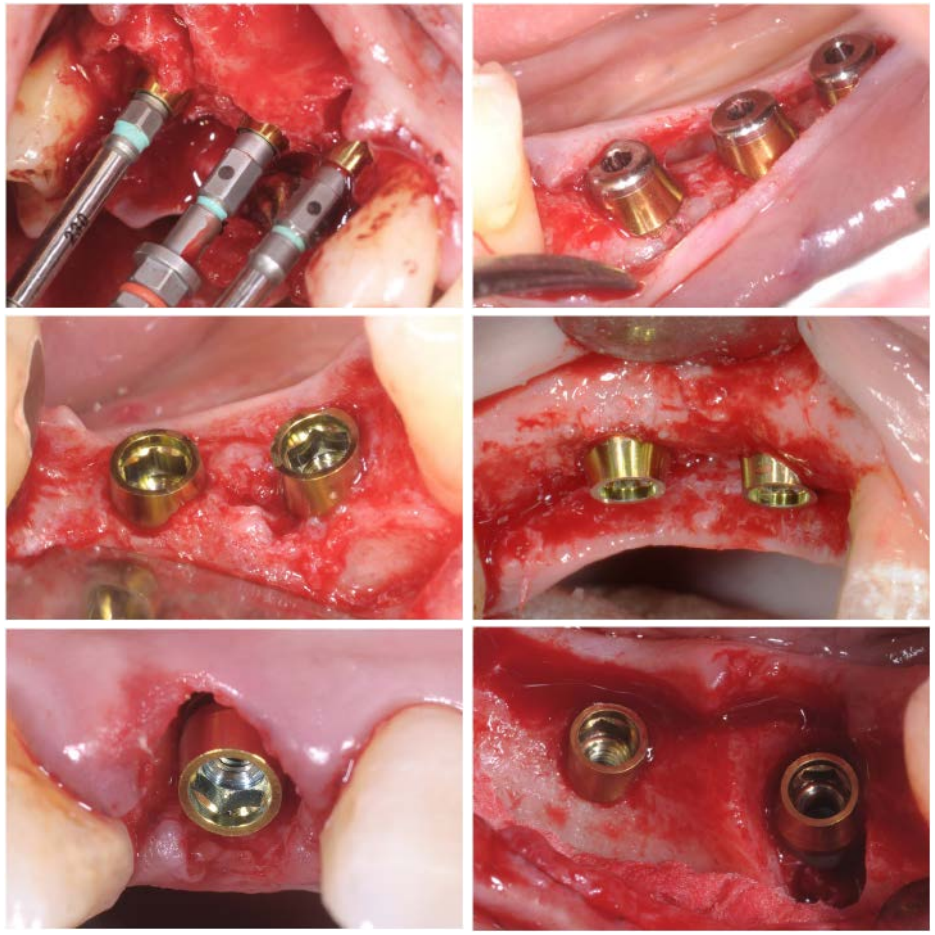

Dott. Andrea Davide Di Domenico

Prama: protocolli riabilitativi semplificati nel rispetto dei tessuti

BARI
Parco dei Principi Hotel Congress & SPA
Prol.to Viale Europa, 6
70128 Bari - Palese
Tel: 080 539 48 11

sweden & martina
IMPLANTOLOGY

PROFILO DEI RELATORI |

Dott. Andrea Davide Di Domenico

Laureato brillantemente presso la facoltà di Medicina e Chirurgia di Tor Vergata in Roma, al corso di Laurea in Odontoiatria e Protesi Dentaria con tesi sperimentale. Giugno 2007 - Iscritto all'albo inizia la propria attività professionale presso il proprio studio privato. Dal 2007 al 2010 viene confermato come Medico Frequentatore presso il reparto di Odontoiatria del Policlinico di Tor Vergata. 2008 - Consegue un Master in chirurgia orale riabilitativa in Zurigo presso Winterthur Zimmer Institute, Svizzera, il "Course Advanced Implant Therapy Bone Regeneration and Prosthetic treatment". Dal 2008 al 2010 si forma e collabora come tutor presso la New York University al NYU College of Dentistry. Dal 2008 al 2015 collabora con diversi studi privati come consulente in implantoprotesi e chirurgia riabilitativa e con molte associazioni Onlus partecipando a numerose missioni umanitarie come operatore sanitario. 2010 - Diviene socio AISI (Associazione Italiana di Stomatoligia Implantoprotesica) e da subito socio attivo contribuendo alla publicazione di articoli e partecipando come relatore in ambito nazionale ed estero. Partecipa come Tutor a corsi di formazione ed approfondimento. Dal 2011 al 2012 partecipa e consegue con grande successo il Post Graduate in Tecniche Avanzate per la Rigenerazione dei Tessuti Molli e duri in Implantologia presso l'Università di Modena e Reggio Emilia. Dal 2012 a Lugio 2015 è tutor al corso "Tecniche chirurgiche rigenerative e riabilitazioni complesse a carico immediato" in Rio de Janero. Relatore e docente per corsi in chirurgia avanzata. 2015 - Nominato docente presso la Scuola di Implantoprotesi di Milano istituita dall' A.I.S.I.

ABSTRACT E OBIETTIVI DEL CORSO |

Lo scopo del corso è quello di acquisire familiarità con i nuovi concetti biologici implantari a cui il Prama ha dato evoluzione. L'impianto Prama, transmucoso per definizione, è corredato di un collo conico unico nel suo genere, filotissutale, biomimetico, che consente di gestire a più livelli la fase estetica e funzionale. Il Prama ha rivoluzionato i concetti di guarigione e gestione dei tessuti perimplantari, soddisfando contemporaneamente le esigenze del chirurgo, del protesta e del parodontologo.

PROGRAMMA SCIENTIFICO |

- Il Prama - le origini (dalla B.O.P.T. al concetto di rivoluzione conica)
- La piattaforma conica vs piattaforme tradizionali
- Osservazioni chirurgiche
- Dalla riabilitazione singola alle più complesse
- Dal carico differito al carico immediato
- L'approccio chirurgico mininvasivo

Orari del corso

Ore 09.00	Registrazione partecipanti
Ore 09.30	Inizio lavori
Ore 12.00	Coffee break
Ore 12.30	Ripresa lavori
Ore 14.00	Fine lavori