SCHEDA DI ISCRIZIONE

PROTOCOLLO SCA: L'evoluzione delle tecniche di rialzo del seno mascellare per via crestale

COGNOME NOME _____

PAGAMENTO

☐ ASSEGNO BANCARIO NON TRASFERIBILE
di € 451,40 (370,00+IVA) INTESTATO A:
DENTALMEDTV srl
Invio unitamente alla scheda d'iscrizione, compilata e sottoscritta.

☐ BONIFICO BANCARIO
di € 451,40 INTESTATO A: DENTALMEDTV srl
BANCA POPOLARE DI SONDRIO
IBAN: IT71 E056 9601 0000 0000 2723X18
Invio copia unitamente alla scheda d'iscrizione, compilata e sottoscritta.

Data _____ Firma _____

Compilare il modulo sul retro in tutte le sue parti ed inviarlo a DENTALMEDTV srl, info@dentalmedtv.com - unitamente alla copia del bonifico o all'assegno bancario dell'importo di € 451,40 (€ 370,00+IVA) effettuato in favore di DENTALMEDTV srl, indicando nella causale il titolo e la data del corso.

Quota di partecipazione
€ 451,40 (pari a € 370,00 + iva)

Sede del corso
DENTALMEDTV
Corso Sicilia 51, 10133 Torino

Informazioni e Registrazione
Segreteria didattica Dentalmedtv
Tel. 011 0467004
mob. 340 4063625 - 377 5234070
info@dentalmedtv.com

DENTALMED TV

PROTOCOLLO SCA: L'evoluzione delle tecniche di rialzo del seno mascellare per via crestale

Sabato 14 Aprile 2018
ore 9:00- 16:00

ABSTRACT

Una delle principali e più frequenti sfide dell'attuale implantologia è costituita dall'inserimento di impianti in zone posteriori del mascellare superiore dove la pneumatizzazione - primaria o secondaria - del seno mascellare limita la disponibilità ossea verticale complessiva da utilizzare per il posizionamento degli impianti stessi. Nell'ottica di minimizzare l'invasività chirurgica pur mantenendo elevata la predicibilità di successo, negli ultimi anni l'approccio chirurgico al seno per via laterale è stato sostituito da quello crestale, con varie proposte di protocollo con tecniche manuali o meccaniche. Nell'ambito del corso, attraverso LIVE SURGERY ed esercitazioni pratiche,verrà insegnata, step by step, una tecnica chirurgica di rialzo del seno per via crestale con sistema a motore, utile per le elevazioni anche di grande entità in condizioni di massima sicurezza e di assoluta riproducibilità di risultati anche nelle mani del non super-specialista. Lo scopo del corso è quello di fornire ai partecipanti le conoscenze delle tecniche chirurgiche per poter praticare presso il loro studio il rialzo del seno mascellare per via crestale applicando tecniche e materiali di ultima generazione.

Con il contributo di

Butterfly Italia
Odontoiatria & Chirurgia

www.butterflyitalia.com

DENTALMED TV

PROTOCOLLO SCA: L'evoluzione delle tecniche di rialzo del seno mascellare per via crestale

Dr. Giuseppe Corrente
Dr. Michele Perelli

Sabato 14 Aprile 2018

con LIVE SURGERY

Con il contributo di

Butterfly Italia
Odontoiatria & Chirurgia

Butterfly Italia

GIUSEPPE CORRENTE

Medico chirurgo, specialista in Odontostomatologia.
Dal 1998 al 2005 Professore a Contratto in Parodontologia alla Scuola di Specializzazione in Odontostomatologia, Ortognatodonzia e Chirurgia Odontostomatologica e al Corso di Laurea in Odontoiatria e Protesi Dentale all'Università di Torino.
Dal 2006 al 2016 Adjunct Professor in Parodontologia alla University of Pennsylvania. Vincitore nel 2000 del premio "H.M. Goldman" per la ricerca clinica in Parodontologia da parte della S.I.D.P. (Società Italiana di Parodontologia). Autore di numerose pubblicazioni di argomento parodontale ed implantare su riviste scientifiche internazionali, autore dei testi "Impianti post-estrattivi immediati - Rialzo del seno mascellare per via crestale" e "Chirurgia Plastica Parodontale - trattamento estetico delle recessioni gengivali"edito da ACME. Libero professionista in Torino, presidente e fondatore dello Studio Sicor, si occupa esclusivamente di Parodontologia e Implantologia. Presidente e fondatore di Dentalmedtv, web tv dedicata all'Odontoiatria.

MICHELE PERELLI

Laureato in Odontoiatria e Protesi Dentaria nel 2001 presso l'Università degli Studi di Torino. Master di I livello in " Patologie gengivali non placca dipendenti" presso l'Università degli Studi di Torino. Ha frequentato il reparto di Parodontologia della Penn University, Philadelphia. Premiato alla sessione poster del congresso 2016 ISPRD di Boston (U.S.A.).Autore di numerose pubblicazioni su riviste nazionali ed internazionali riguardanti la Parodontologia e l'Implantologia, relatore a congressi nazionali ed internazionali, libero professionista a Torino, dedicandosi principalmente alla parodontologia ed implantologia.

PROGRAMMA

PARTE TEORICA

- Il seno mascellare: dalle basi anatomiche e biologiche alla pratica clinica.
- Il rialzo del seno mascellare: dalle tecniche per via laterale a quella per via crestale.
- Possibilità e limiti delle tecniche di rialzo del seno.
- Tecniche di rialzo del seno per via crestale: dalle tecniche a percussione a quelle motorizzate.
- Un nuovo protocollo per il rialzo del seno per via crestale.
- Strumentario.
- Tecnica chirurgica.
- Casi clinici.

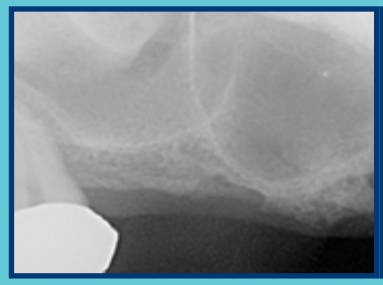

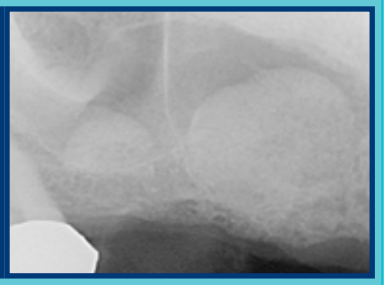

LIVE SURGERY
Intervento in diretta su paziente con commento simultaneo del relatore

HANDS-ON
Esercitazione pratica su simulatori

SCHEDA DI ISCRIZIONE

PROTOCOLLO SCA: L'evoluzione delle tecniche di rialzo del seno mascellare per via crestale

DATI DEL PARTECIPANTE

COGNOME _____

NOME _____

ISCRIZIONE ALBO DI _____

N. _____ PROV. _____

TEL./CELL. _____

E-MAIL _____

C.F. _____

DATI PER FATTURAZIONE

RAGIONE SOCIALE _____

VIA _____ CAP _____

CITTA' _____ PROV _____

P. IVA _____

C.F. _____

Data _____ Firma _____

Informativa ai sensi dell'art. 13 D. LGS. 196/2003. La informiamo che i dati personali forniti nella scheda di iscrizione saranno trattati dalla nostra società ai soli fini dell'attività formativa e degli adempimenti di legge conseguenti. I dati sono obbligatori per la gestione dei corsi e non saranno diffusi a terzi ma utilizzati per lo svolgimento degli eventi educativi, della promozione dei prodotti editoriali specializzati e di ogni altra attività di comunicazione finalizzata all'accrescimento delle competenze professionali e scientifiche. Ai sensi dell' art. 7 dello stesso Decreto potrà sempre esercitare i suoi diritti tra i quali l'accesso, la cancellazione, la correzione e l'opposizione al trattamento dei dati personali.