

# SCHEDA DI ISCRIZIONE

## PROTOCOLLO SCA: Chirurgia mini-invasiva del seno mascellare

COGNOME NOME \_\_\_\_\_

### PAGAMENTO

ASSEGNO BANCARIO NON TRASFERIBILE  
di € 451,40 (370,00+IVA) INTESTATO A: RMC s.a.s.  
Invio unitamente alla scheda d'iscrizione, compilata e sottoscritta.

BONIFICO BANCARIO  
di € 451,40 INTESTATO A: RMC s.a.s.  
Banca Deutsche Bank  
IBAN: IT16I 03104 51460 00000 0067570  
Invio copia unitamente alla scheda d'iscrizione, compilata e sottoscritta.

Data \_\_\_\_\_ Firma \_\_\_\_\_

Compilare il modulo sul retro in tutte le sue parti ed inviarlo a Butterfly Italia: info@butterflyitalia.com - Fax 02 95336000 - unitamente alla copia del bonifico o all'assegno bancario dell'importo di € 451,40 (€ 370,00+IVA) effettuato in favore di RMC s.a.s., indicando nella causale il titolo e la data del corso.

### Devero Hotel

**Largo Kennedy, 1 Cavenago Brianza MB**

Autostrada A4, Uscita Cavenago/Cambiago.

L'Hotel dispone di un ampio e comodo parcheggio coperto.

Per il **pernottamento**, è possibile usufruire di una vantaggiosa convenzione, specificando la partecipazione al corso.

**Quota di iscrizione € 370 + IVA**  
Comprensiva di materiali per  
esercitazione pratica, lunch, coffee break

Per informazioni

**Butterfly Italia**

Tel. 02 95335246 - info@butterflyitalia.com

## Corso teorico-pratico PROTOCOLLO SCA: Chirurgia mini-invasiva del seno mascellare

La riabilitazione impianto-protetica dei settori laterali superiori rappresenta una delle sfide principali della moderna odontoiatria.

Infatti, come conseguenza delle estrazioni dentarie, in questa regione si può spesso osservare una considerevole pneumatizzazione del seno mascellare con conseguente relativa impossibilità di inserire impianti. Per questo motivo, si rende necessario eseguire un rialzo del pavimento del seno mascellare con contemporaneo o differito inserimento di impianti.

Durante il corso, verranno presentate mediante video ed immagini cliniche, delle metodiche mini-invasive per il rialzo del seno mascellare, sia per via laterale che per via crestale.

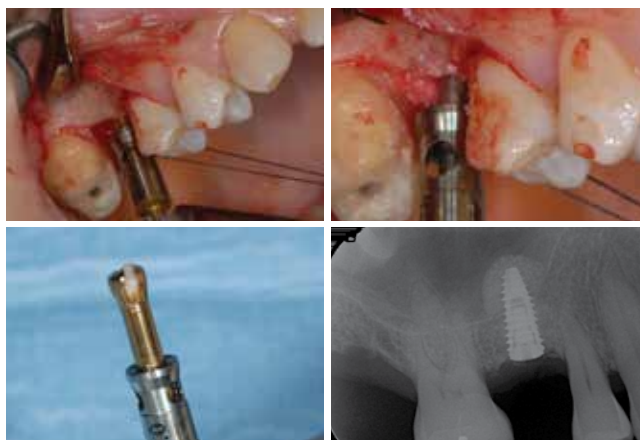

In collaborazione con



## Corso teorico-pratico PROTOCOLLO SCA: Chirurgia mini-invasiva del seno mascellare



**21 Aprile 2018**  
Relatore Dr. G. Garlini

**CORSO IN FASE DI  
ACCREDITAMENTO ECM**

**Devero Hotel** Cavenago B.za MB

Con il contributo di



**Butterfly Italia**

02 95335246 - info@butterflyitalia.com

www.butterflyitalia.com

## Dr. Giuliano Garlini



Laureato in Odontoiatria e Protesi Dentaria presso l'Università degli Studi di Milano nel 1994 con pieni voti assoluti e lode. Perfezionato in Endodonzia presso l'Università degli Studi di Verona ed in Chirurgia Orale presso l'Università degli Studi di Firenze e presso l'Università degli studi di Digione. Dal 1994 frequentatore del reparto di Odontostomatologia della scuola di specializzazione in Odontostomatologia di Milano diretto dal Prof. F. Santoro presso l'Istituto Stomatologico Italiano. Dal 1997 al 2004 frequentatore del reparto di Implantologia, diretto dal Prof. Carlo Maiorana, presso la Clinica Odontoiatrica e Stomatologica degli Istituti clinici di Perfezionamento Università di Milano. Docente al Master di Perfezionamento in Implantologia presso l'Università Federico II di Napoli, l'Università degli studi di Verona, l'Università degli studi di Catania. Socio della SidP, SIE, SIO, ESE, EFP, AAE e dell'EAO. Revisore scientifico per la rivista Journal Maxillofacial and Oral Surgery India. Co-autore di un capitolo nel libro del Dr. Ole Tore Jensen "The Sinus Bone Graft" Quintessence Publishing, Hanover Park, Illinois, USA 2006 sull'uso di materiali alloplastici nel rialzo del seno mascellare. Autore di numerose pubblicazioni scientifiche su riviste nazionali ed internazionali, ha partecipato come relatore a numerosi convegni e corsi di aggiornamento nazionali ed internazionali su argomenti riguardanti l'implantologia e l'endodonzia. Attualmente svolge la libera professione in Milano e Lomazzo (CO) limitatamente all'endodonzia ed all'implantoprotesi.

### PROGRAMMA

8.30 Registrazione partecipanti.

9.00 Inizio Lavori.

- Cenni di anatomia distrettuale.
- Esami diagnostici, OPT e TAC.
- Differenti tipi di materiale di innesto, vantaggi e svantaggi.
- Tecniche di rialzo del seno mascellare per via laterale: vantaggi e svantaggi. Presentazione di una metodica atraumatica.
- Tecniche di rialzo del seno mascellare per via crestale: vantaggi e svantaggi. Presentazione mediante video ed animazioni di una tecnica mini-invasiva rotante che può essere utilizzata nella totalità dei casi.
- L'esperienza di alcuni ex-corsisti che utilizzano la metodica SCA da tempo.
- Tempi di guarigione delle diverse tecniche
- Risultati istologici e clinici nel rialzo di seno mascellare con differenti materiali da innesto.
- Complicanze post operatorie immediate e tardive ed a lungo termine: come prevenirle e come gestirle.
- Il punto di vista dell'otorinolaringoiatra: preparazione del paziente all'elevazione del seno mascellare nei casi di patologie sinusali.
- Esercitazione pratica da parte dei partecipanti su simulatori che permettono di eseguire le metodiche presentate.

17.00 Chiusura lavori.

## SCHEMA DI ISCRIZIONE PROTOCOLLO SCA: Chirurgia mini-invasiva del seno mascellare

### DATI DEL PARTECIPANTE

COGNOME \_\_\_\_\_

NOME \_\_\_\_\_

ISCRIZIONE ALBO DI \_\_\_\_\_

N. \_\_\_\_\_ PROV. \_\_\_\_\_

TEL./CELL. \_\_\_\_\_

E-MAIL \_\_\_\_\_

C.F. \_\_\_\_\_

### DATI PER FATTURAZIONE

RAGIONE SOCIALE \_\_\_\_\_

VIA \_\_\_\_\_ CAP \_\_\_\_\_

CITTA' \_\_\_\_\_ PROV \_\_\_\_\_

P. IVA \_\_\_\_\_

C.F. \_\_\_\_\_

Data \_\_\_\_\_ Firma \_\_\_\_\_

Informativa ai sensi dell'art. 13 D. LGS. 196/2003. La informiamo che i dati personali forniti nella scheda di iscrizione saranno trattati dalla nostra società ai soli fini dell'attività formativa e degli adempimenti di legge conseguenti. I dati sono obbligatori per la gestione dei corsi e non saranno diffusi a terzi ma utilizzati per lo svolgimento degli eventi educativi, della promozione dei prodotti editoriali specializzati e di ogni altra attività di comunicazione finalizzata all'accrescimento delle competenze professionali e scientifiche. Ai sensi dell' art. 7 dello stesso Decreto potrà sempre esercitare i suoi diritti tra i quali l'accesso, la cancellazione, la correzione e l'opposizione al trattamento dei dati personali.