18 - 20 ottobre | 29 novembre 1 dicembre 2018
Due Carrare (PD) - Maserà di Padova

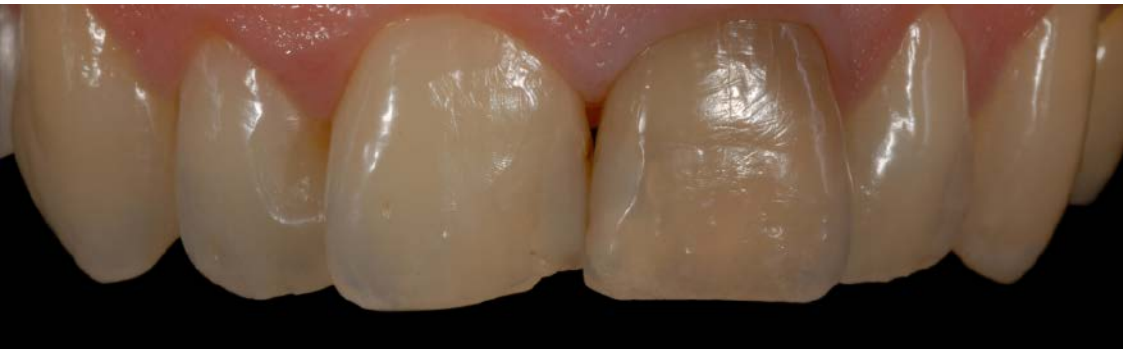

In fase di accreditamento
ECM
In fase di accreditamento

Dr. Mario Alessio Allegri

Corso teorico pratico di odontoiatria restaurativa diretta adesiva dei settori anteriori e posteriori

DUE CARRARE (PD)
Centro corsi Sweden & Martina
Via Veneto, 10
35020 Due Carrare (PD)
Tel. 049 9124300

MASERÀ DI PADOVA
Hotel Cà Murà
Via Cà Murà, 21B
35020 Maserà di Padova
Tel. 049 8868229

PROFILO DEL RELATORE |

DOTT. MARIO ALESSIO ALLEGRI

Laureato con lode in Odontoiatria e Protesi Dentaria presso l'Università degli studi di Verona nel 1997, si è dedicato allo studio delle tecniche adesive in conservativa ed all'impiego clinico di materiali estetici di nuova generazione per la realizzazione di restauri indiretti privi di metallo.Titolare di una borsa di studio per una ricerca sull'impiego di materiali compositi rinforzati mediante fibre di vetro nella realizzazione di strutture protesiche su impianti, presso lo stesso ateneo, negli anni 1998-2001. Dal 2004 è socio attivo dell'Accademia Italiana di Conservativa, di cui è stato membro della commissione culturale dal 2007 al 2015. Dal 2012 è socio attivo dell'Italian Academy of Esthetic Dentistry. Relatore a congressi nazionali ed internazionali e autore di pubblicazioni sull'impiego clinico dei materiali adesivi. Svolge l'attività di libero professionista in Verona, dedicandosi in particolare all'odontoiatria adesiva ed alla riabilitazione dei casi complessi con approccio multidisciplinare.

ABSTRACT |

L'odontoiatria conservativa negli ultimi due decenni, grazie alla comprovata efficacia dei sistemi adesivi ed all'evoluzione dei materiali, ha progressivamente esteso le sue aree di competenza, offrendo oggi all'operatore un'ampia scelta di soluzioni terapeutiche. La strategia di restauro più opportuna deve rispondere al principio di minima invasività. La preservazione della maggior quantità possibile di tessuto dentale sano residuo è, infatti, il fattore più importante ai fini del successo a lungo termine del complesso dente-restauro. In questa prospettiva, le tecniche dirette sembrano rappresentare sempre la scelta ideale, data la minima preparazione cavitaria richiesta. Dalle cavità minimali a quelle più estese, un corretto approccio diagnostico-terapeutico consente l'ottenimento di risultati predicibili e alla portata di tutti gli operatori. Scopo di questo corso è quello di accompagnare il partecipante attraverso i passaggi chiave per una restaurativa diretta di successo, partendo dalla diagnosi, per arrivare ai principi di preparazione cavitaria, di adesione e stratificazione anatomica ed estetica dei materiali compositi.

Molta importanza verrà attribuita alle sessioni pratiche su simulatori ed alla discussione di casi clinici presentati dai corsisti.

Nel primo incontro si affronteranno da un punto di vista teorico e pratico le linee guida per il restauro degli elementi posteriori, mentre il secondo incontro sarà dedicato al trattamento del settore frontale.

Nel terzo incontro si discuteranno gli aspetti relativi alla sostituzione dei restauri, cercando di formulare un razionale clinico che guidi l'operatore nella scelta del trattamento più conservativo e predicibile. Infine, sarà discussa la restaurativa pre-protesica estetico-adesiva con e senza l'impiego di perni in fibra.

PROGRAMMA SCIENTIFICO |

PRIMO INCONTRO

TEORIA (GIOVEDÌ: 8.30-18.30) - **giornata accreditata**

- Diagnosi in Odontoiatria Conservativa: approcci tradizionali e nuove prospettive nella diagnosi di carie;
- Diagnosi cavitaria: dalla valutazione della sostanza dentale sana residua al disegno di cavità;
- Adesione ai tessuti dentali e classificazione dei restauri adesivi;
- Tecniche di isolamento del campo operatorio mediante diga di gomma;
- Approccio minimamente invasivo al trattamento delle lesioni cariose;
- Trattamento dei settori posteriori: biomeccanica del tessuto dentale residuo e indicazioni al ricoprimento cuspale;
- Fasi operative del restauro adesivo diretto dei settori posteriori: preparazione cavitaria, adesione, criteri di scelta dei materiali, tecnica di stratificazione, rifinitura e lucidatura, controllo occlusale.

ESERCITAZIONE PRATICA SU SIMULATORE (VENERDI' e SABATO: 8.30-18.30) - **giornate non accreditate**

- Anatomia degli elementi dentali posteriori: dal disegno alla modellazione in composito;
- Restauri diretti occlusali ed interprossimali dei settori posteriori;
- Restauri diretti a copertura cuspale parziale o completa dei settori posteriori.

PROGRAMMA SCIENTIFICO |

SECONDO INCONTRO

TEORIA (GIOVEDI': 8.30-18.30) - **giornata accreditata**

- Approccio conservativo alle problematiche estetiche e funzionali dei settori anteriori;
- Fasi operative del restauro adesivo diretto dei settori anteriori: preparazione cavitaria, adesione, criteri di scelta dei materiali, tecnica di stratificazione guidata, rifinitura e lucidatura, controllo occlusale;
- Eziologia e diagnosi delle lesioni cervicali cariose e non cariose (erosioni, abrasioni e abfraction);
- Classificazione operativa conservativo/parodontale delle lesioni cervicali;
- Fasi operative del restauro adesivo delle lesioni cervicali: preparazione cavitaria, adesione, criteri di scelta dei materiali, tecnica di stratificazione, rifinitura e lucidatura;
- Cenni di chirurgia parodontale mucogengivale.

ESERCITAZIONE PRATICA SU SIMULATORE (VENERDI' e SABATO: 8.30-18.30) - **giornate non accreditate**

- Restauri diretti dei settori anteriori;
- Restauri diretti dell'area cervicale.

PROGRAMMA SCIENTIFICO |

TERZO INCONTRO - STUDIO DR. ALLEGRI, VERONA - INCONTRO NON ACCREDITATO

TEORIA

- Indicazioni alla sostituzione dei restauri dentali;
- Livelli di re-intervento: rilucidatura e rifinitura, riparazione e sostituzione;
- La ricostruzione del dente trattato endodonticamente nei suoi aspetti biologici, meccanici ed estetici;
- La ricostruzione pre-endodontica come ausilio nelle fasi della preparazione del substrato dentale (aspetti quantitativi, qualitativi e ottici) e del planning del restauro definitivo;
- Indicazioni all'impiego dei perni in fibra di vetro nella restaurativa post-endodontica;

ESERCITAZIONE PRATICA SU DENTI ESTRATTI ESEGUITA DAL RELATORE

- Ricostruzione del dente trattato endodonticamente con e senza perno.

ESERCITAZIONE PRATICA ESEGUITA DAL RELATORE SU PAZIENTE

- Il rilievo delle impronte preliminari per lo studio del caso;
- L'esame radiografico endorale completo;
- L'esame fotografico endorale completo;
- Il trasferimento dei modelli in articolatore mediante arco facciale aritrario;
- Valutazione dei casi clinici documentati dai corsisti.

Ogni partecipante dovrà portare con sé i materiali necessari per lo svolgimento delle prove pratiche. L'elenco dei materiali verrà suggerito ai corsisti dal relatore in seguito all'avvenuta iscrizione al corso.

Le date del terzo incontro verranno concordate tra i corsisti ed il relatore.

INFORMAZIONI GENERALI |

Calendario degli incontri:
giovedì 18, venerdì 19 e sabato 20 ottobre 2018
giovedì 29, venerdì 30 novembre e sabato 1 dicembre 2018

Orari del corso:
dalle ore 8:30 alle 13:00 e dalle ore 14:00 alle 18:30

Sedi del corso:
giovedì 18 ottobre e giovedì 29 ottobre 2018
MASERÀ DI PADOVA
Hotel Cà Murà
Via Cà Murà, 21B
35020 Maserà di Padova
Tel. 049 8868229

Venerdì 19 e sabato 20 ottobre, venerdì 30 novembre e sabato 1 dicembre 2018
DUE CARRARE (PD)
Centro corsi Sweden & Martina
Via Veneto, 10
35020 Due Carrare (PD)
Tel. 049 9124300

Modalità d'iscrizione:
Le iscrizioni devono pervenire alla Segreteria Organizzativa entro 15 giorni prima della data di inizio del corso e saranno accettate sulla base dell'ordine cronologico di arrivo. Le iscrizioni saranno ritenute valide solo se accompagnate dalla quota di iscrizione o dalla fotocopia del bonifico. In caso di mancata partecipazione, verrà effettuato un rimborso pari al 50% della quota di iscrizione (IVA compresa) solo se la disdetta scritta sarà pervenuta alla Segreteria entro e non oltre 7 giorni dallo svolgimento del l'evento, a mezzo raccomandata A/R o via fax.

Modalità di pagamento:
il pagamento dovrà avvenire con un acconto del 50% all'iscrizione e il saldo 10 giorni prima della data d'inizio del corso.

Quota di iscrizione:
€ 2.000,00 + IVA

Carta di credito VISA - MASTER CARD Autorizzato al prelievo di € .....

Intestata a .....

n..... Data di scadenza (mm/aa) .....

Codice di sicurezza ..... Firma per autorizzazione al prelievo .....

Bonifico bancario - copia in allegato - effettuato a favore di PLS Educational Srl presso Monte dei Paschi di Siena Ag. 20 di Firenze Cod. IBAN IT 21 V 01030 02804 000000272980. Riportare nella causale il cognome del partecipante e il codice del corso.

Assegno bancario allegato alla presente - non trasferibile intestato a: PLS Educational Srl
Causale: Nome Cognome, Codice corso

Numero partecipanti:
massimo 14

Crediti ECM:
attribuiti per la figura professionale dell'odontoiatra e del chirurgo maxillo-facciale

INFORMAZIONI GENERALI |

Scheda di iscrizione
Compilare e inviare per email a: corsisweden@promoleader.com o via fax 055 2462270
Trattamento dei dati sensibili ai sensi del D. Lgs. 196/03.

Corso CC215

Titolo, Nome e Cognome .....

Indirizzo .....

CAP ..... Città ..... Prov. .....

Tel..... E-mail .....

Part. IVA ..... Cod. Fisc .....

Nata/o a ..... il .....

☐ Libero professionista ☐ Dipendente ☐ Convenzionato

Sede del corso:
Sweden & Martina S.p.A.
via Veneto, 10 - 35020 DUE CARRARE (PD)
tel. 049.9124300
www.sweden-martina.com

MASERÀ DI PADOVA
Hotel Cà Murà
Via Cà Murà, 21B
35020 Maserà di Padova
Tel. 049 8868229

Con il contributo non condizionante di

sweden & martina

Segreteria Organizzativa e Provider ECM
PLS Educational Srl
Marco Boldrini
Tel. 055 2462245 - Fax 055 2462270
corsisweden@promoleader.com